COMUNE DI SOMMACAMPAGNA
Provincia di Verona

P.I. 2018

Elaborato | 2 | 3 | | scala | 1:5.000

PIANO DEGLI INTERVENTI
Tutela dell'ambiente

IL SINDACO

L'ASSESSORE

GRUPPO DI PROGETTAZIONE
ING. LISA CAROLLO

ARCH. ELIODORO SIMONETTO

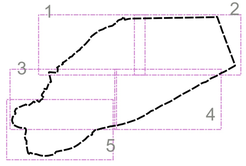

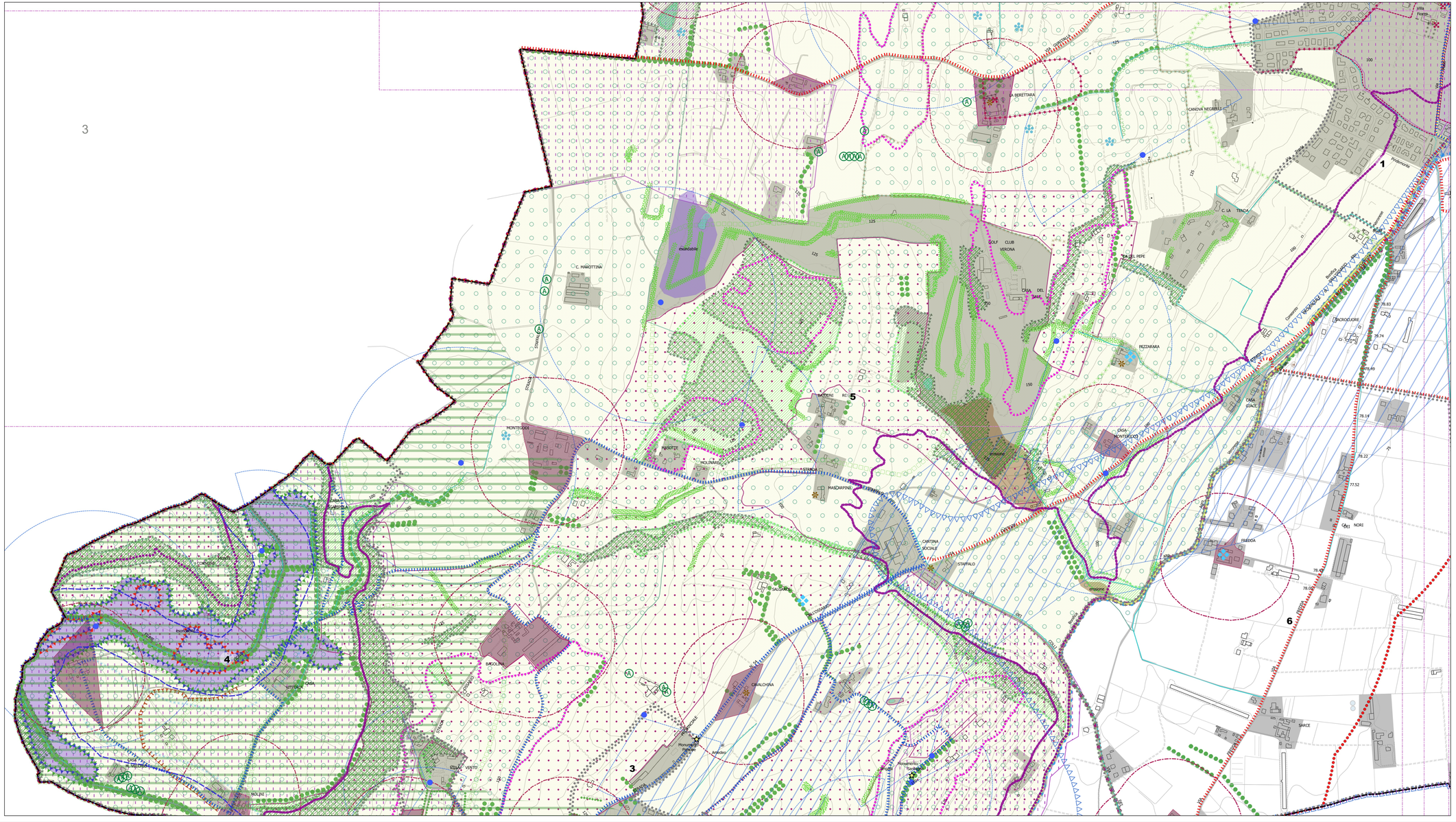
3
1
2
3
4
5
6
LA BERETTARA
CANOVA NEGRELLI
C. LA TENDA
GOLF CLUB VERONA
CASA DEL SAME
PIAZZA DEL PEPE
PEZZAFARA
SACROCUORE
CASA GIIACE
CASA MONTEGUDO
FIABECA
CASA NORI
SARCE
C. MAROTTINA
MONTEGUDI
MASOTTI
MOLINARIE
MASCARPONA
CANTINA SOCIALE
STAFFALO
CAVALCHINA
BURGOLINA
VITTORIA
CASA
NOLINI
VENTO
STALLE
Monumento
Monumento
Monumento