

Allegato al prot. 5429/15

# COMUNE DI SOMMACAMPAGNA (VR)

PROVINCIA DI VERONA



**MENOZZI EDOARDO**

**COUNTRY HOUSE " CASINO DI CACCIA "**

**Manifestazione di Interesse**

di cui all'art. 17 - comma 4 – L.R. 11/04

Via Ossario, n. 84/a

## DOCUMENTAZIONE FOTOGRAFICA

ORDINE  
degli  
ARCHITETTI  
PIANIFICATORI  
PAESAGGISTI  
CONSERVATORI  
della provincia di  
VERONA



Remo Mazzola  
n° 798  
sezione A  
settore architettura  
ARCHITETTO

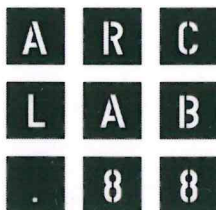

MAZZOLA E SACHETTO  
studio di architettura

STUDIO DI ARCHITETTURA  
MAZZOLA & SACHETTO

37014 Castelnuovo d/G (VR)

Via Milano, n. 55/A

Tel.: +39 045.7570000

Fax: +39 045.6461390

CF.-P.Iva : 02054910233

[info@arclab88.com](mailto:info@arclab88.com)

[www.arclab88.com](http://www.arclab88.com)

## PUNTI DI RIPRESA

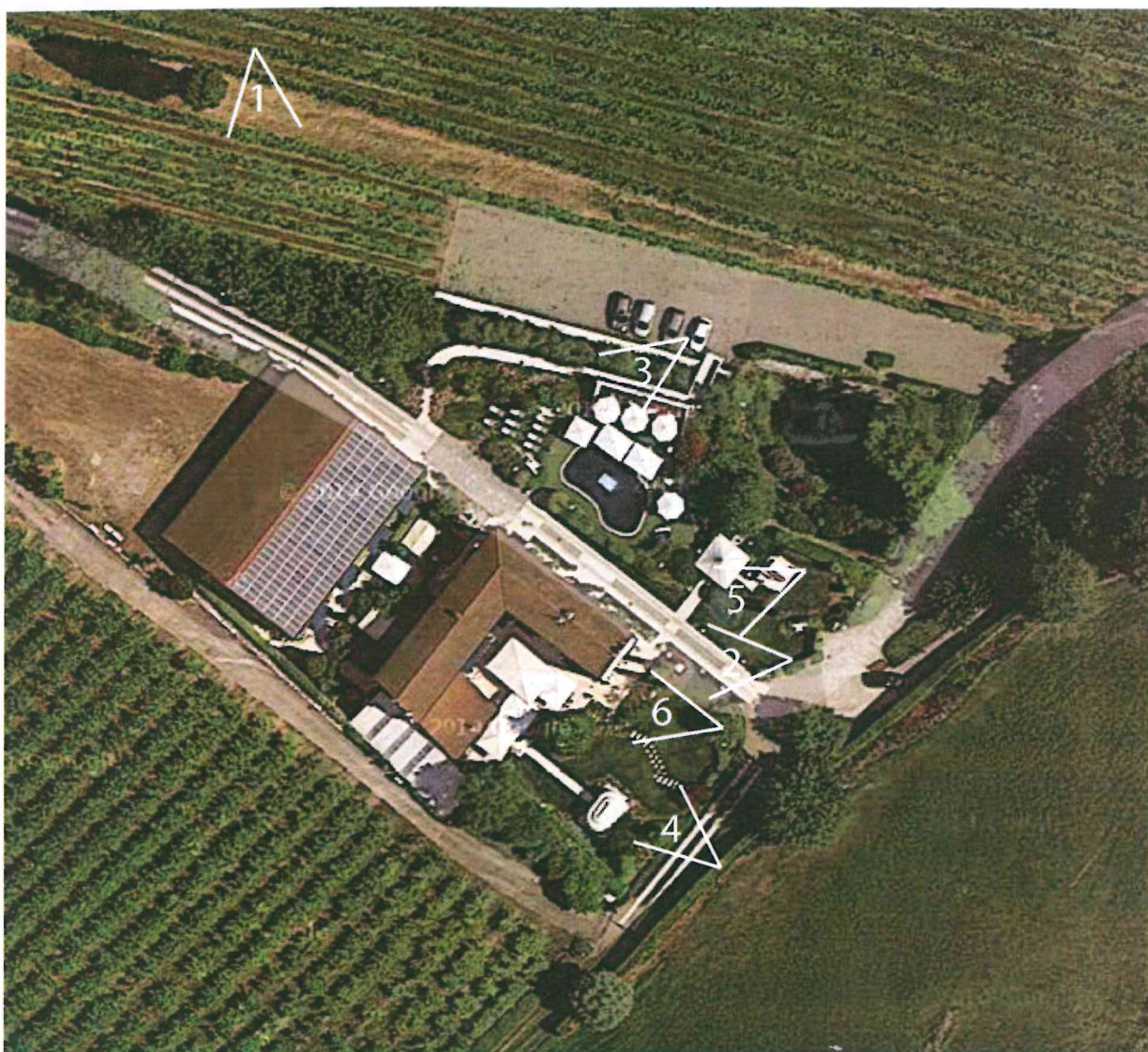

COMUNE DI SOMMACAMPAGNA – Via Ossario, 64a





VISTA -1- DA VIA OSSARIO : DA NORD-OVEST



VISTA -2- DAL LATO ANTERIORE : DA SUD-EST





VISTA -3- DALLA PISCINA : DA NORD-EST



VISTA -4- DALLA CORTE INTERNA : DA SUD-EST





VISTA -5- DAL LATO ANTERIORE : DA SUD-EST



VISTA -6- DALLA CORTE INTERNA : DA SUD-EST