

PLANIMETRIA STATO DI FATTO  
scala 1:500

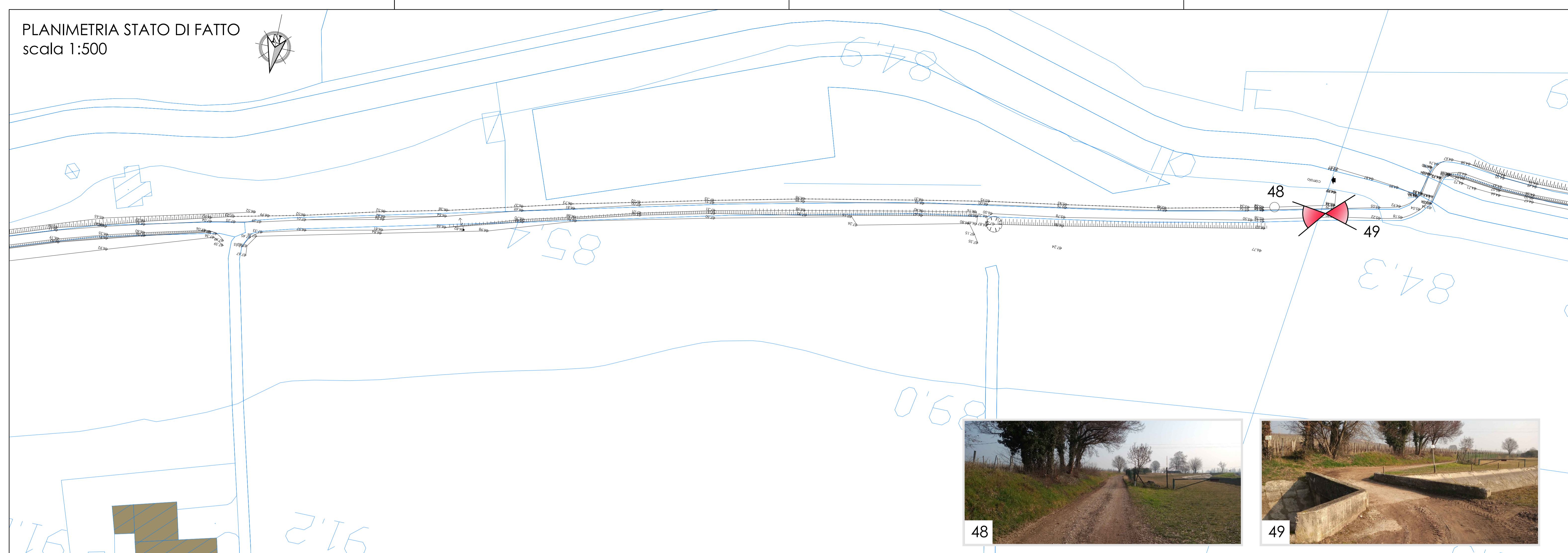
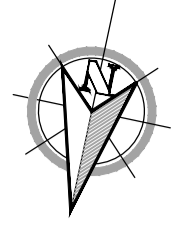

LEGENDA STATO DI FATTO

- Edifici
- Punti di rilievo
- Punti luce esistenti
- Palo ENEL esistente
- Palo TELECOM esistente

LEGENDA PROGETTO

- Pavimentazione in misto cementato 15 cm
- Pavimentazione in binder chiuso 5 cm
- Attraversamento ciclabile semaforizzato

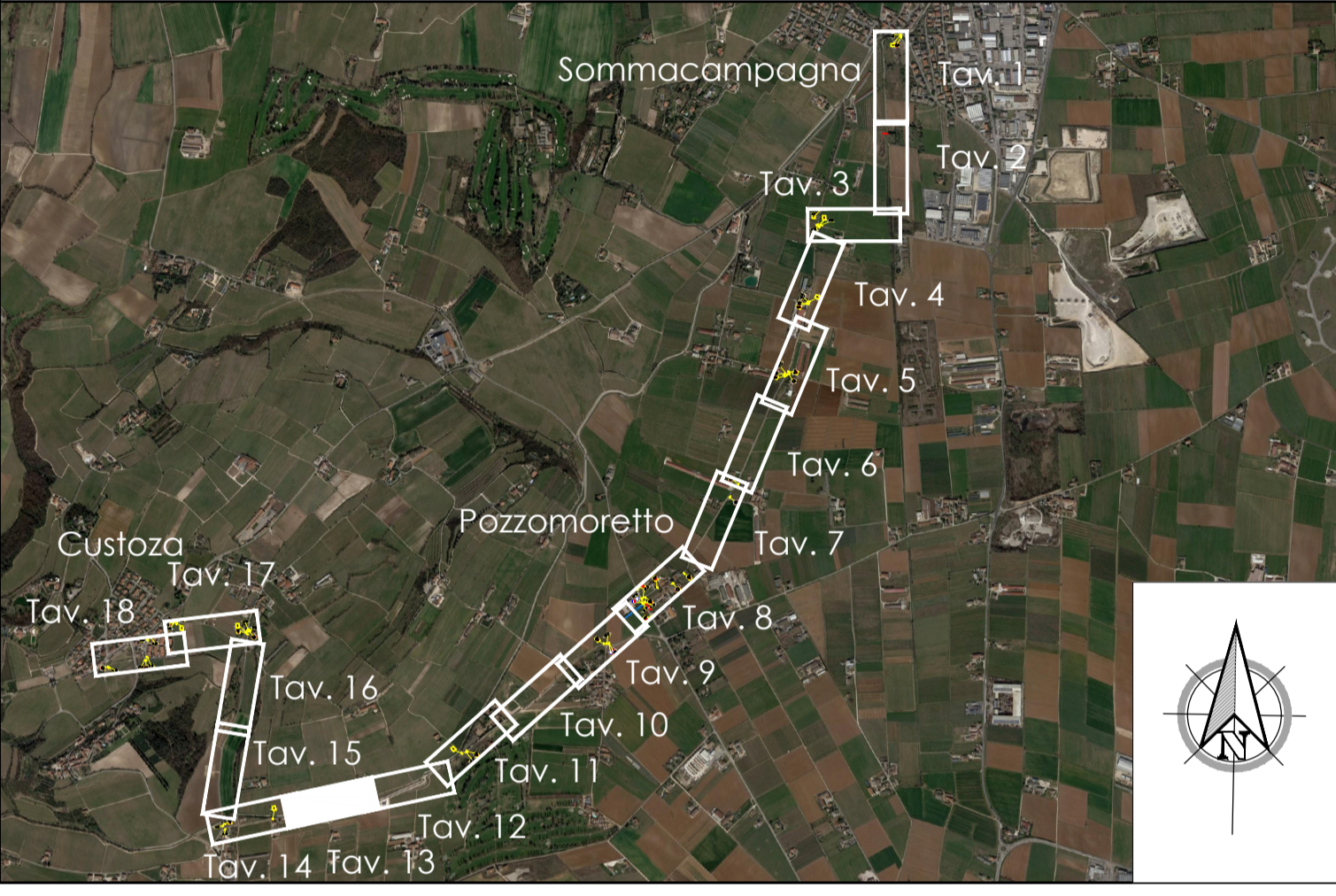

PLANIMETRIA DI PROGETTO  
scala 1:500

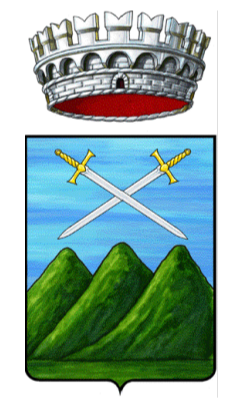
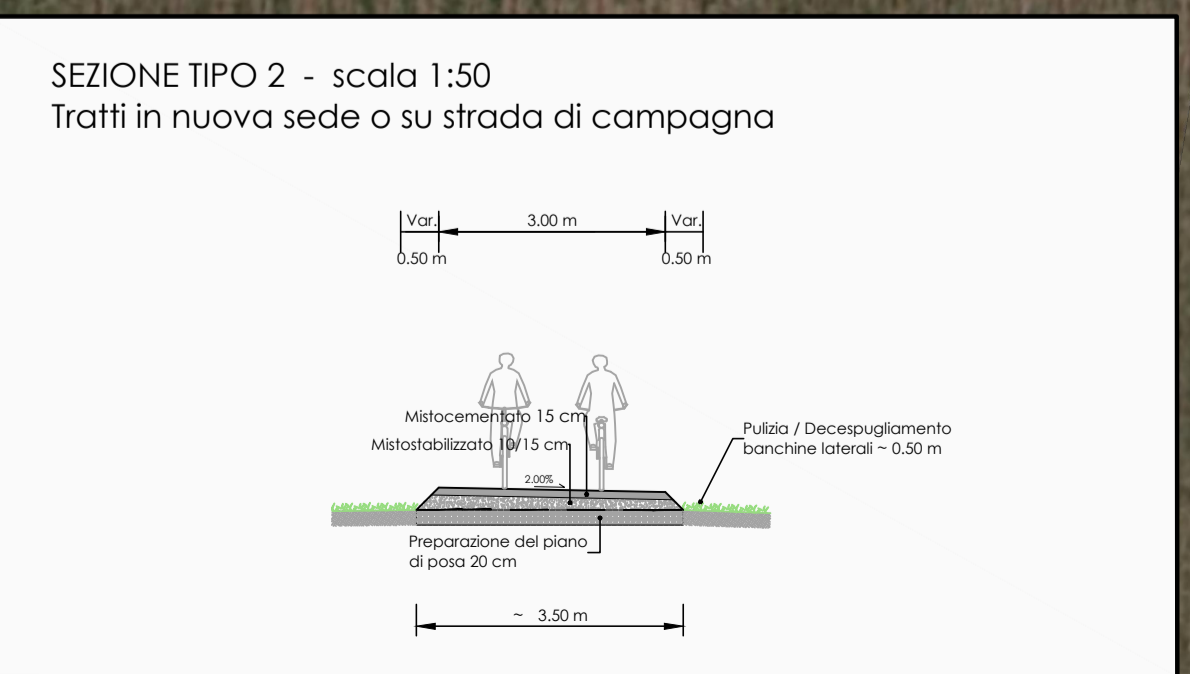
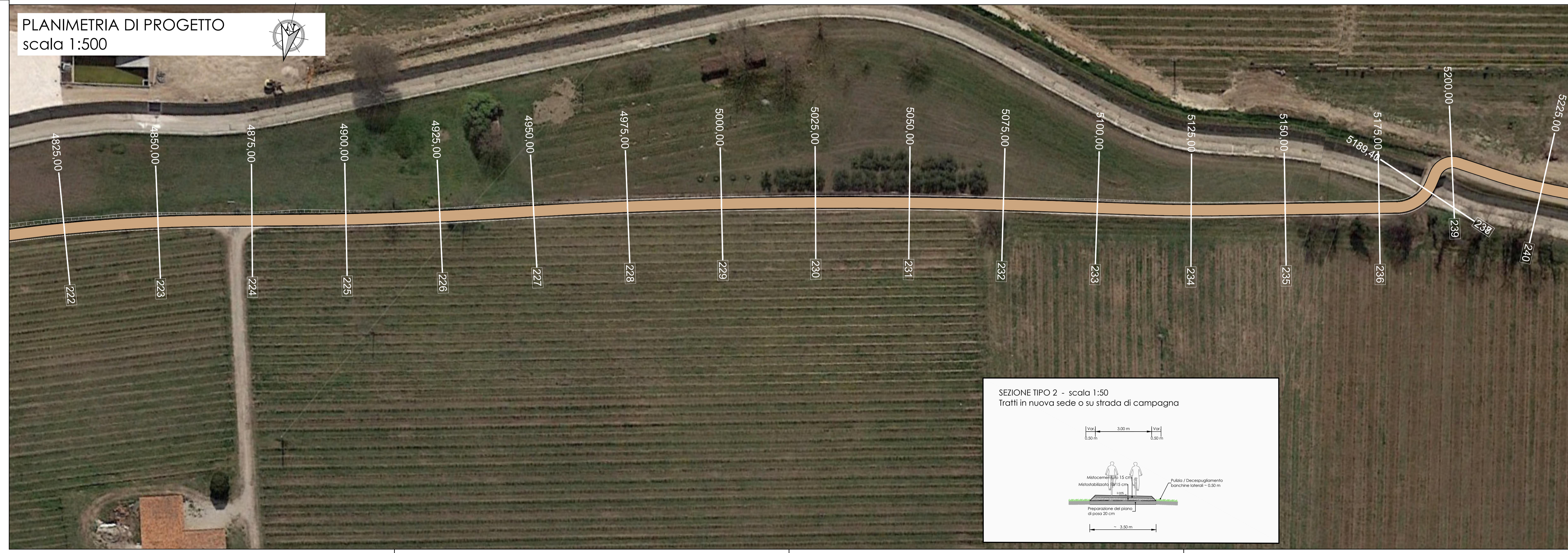

COMUNE DI SOMMACAMPAGNA  
(Provincia di Verona)

Percorso ciclabile  
Sommacampagna - Custoza

PROGETTO DEFINITIVO

N° ELABORATO:	PL-13	PLANIMETRIA STATO DI FATTO E DI PROGETTO TAV. 13/18 da km 4+875 a km 5+225	SCALA:	1:500
---------------	-------	---	--------	-------

**infratec**  
CONSULTING ENGINEERING S.R.L.  
Via Comunità, 1 - VERONA - tel 045 8101731 - fax 045 8102902  
e-mail: info@infratec.it

DIRETTORE TECNICO:  
Ing. Maurizio Fabbiani

COMMITTENTE:  
Comune di Sommacampagna (VR)

RESPONSABILE DEL PROCEDIMENTO:  
geom. Paolo Franchini

REV.	DATA	EMMISSIONE	DESCRIZIONE	REDATTO	CONTROLLATO	APPROVATO
0	15.12.2023	EMMISSIONE		arch. GAGLIARDI	ing. FABBIANI	geom. FRANCHINI