

PLANIMETRIA STATO DI FATTO
scala 1:500

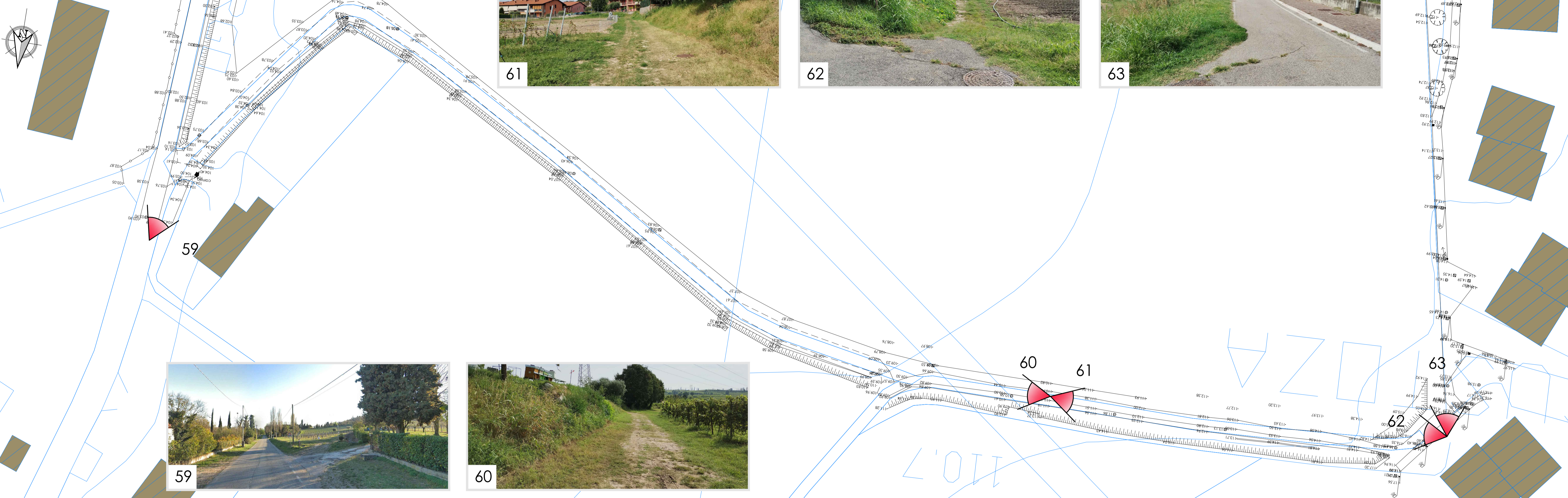

LEGENDA STATO DI FATTO

- Edifici
- Punti di rilievo
- Punti luce esistenti
- Palo ENEL esistente
- Palo TELECOM esistente

LEGENDA PROGETTO

- Pavimentazione in misto cementato 15 cm
- Pavimentazione in binder chiuso 5 cm
- Attraversamento ciclabile semaforizzato

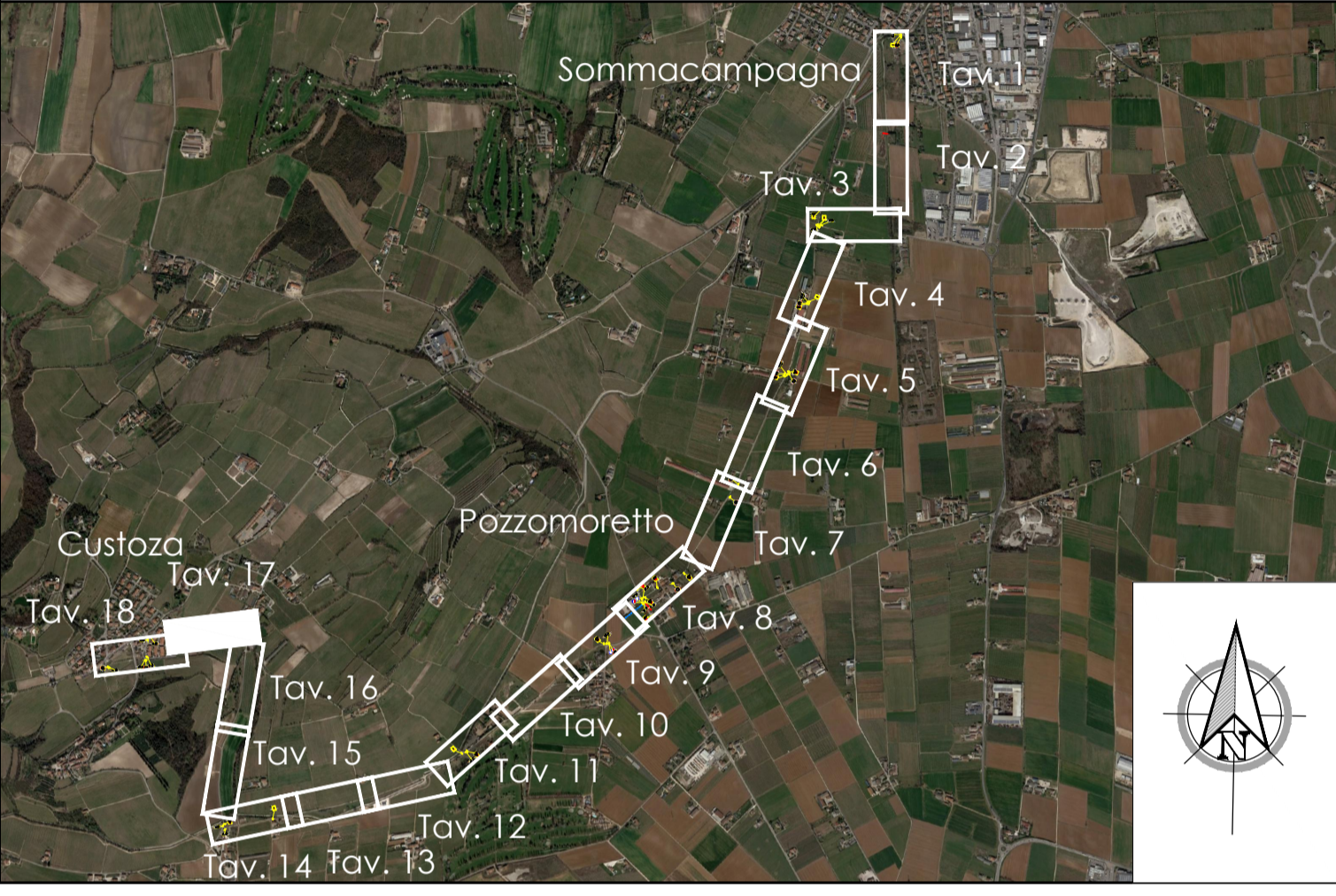

PLANIMETRIA DI PROGETTO
scala 1:500

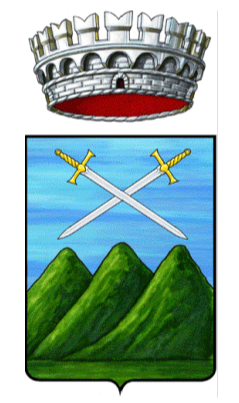
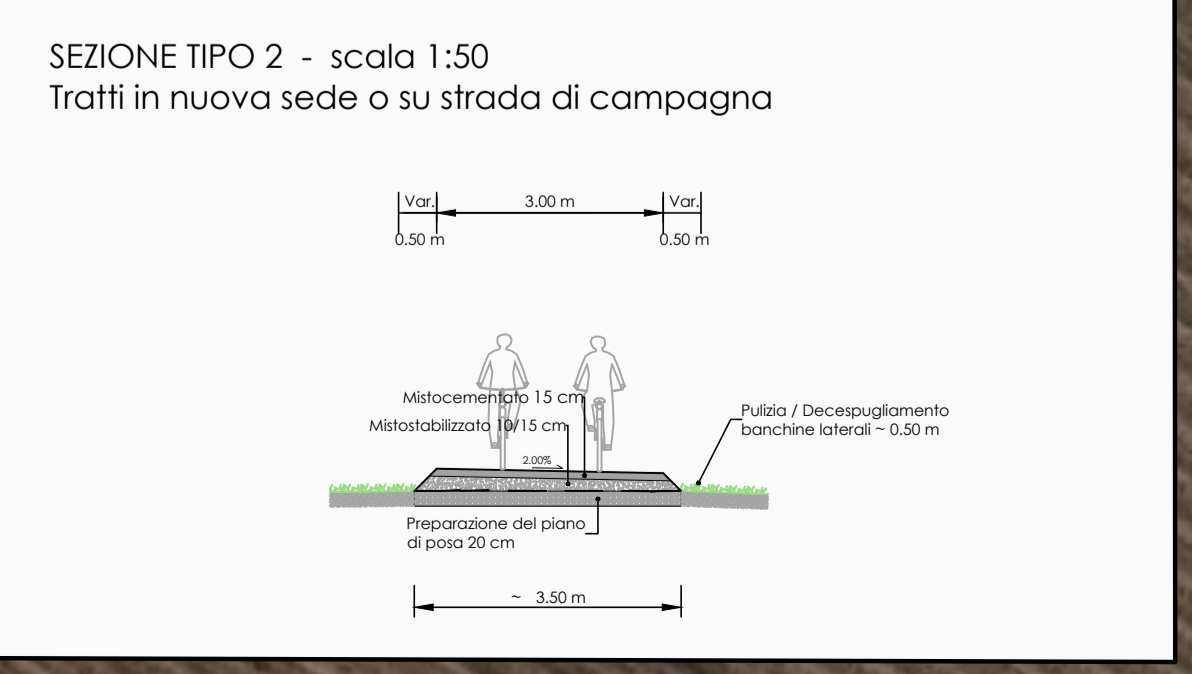
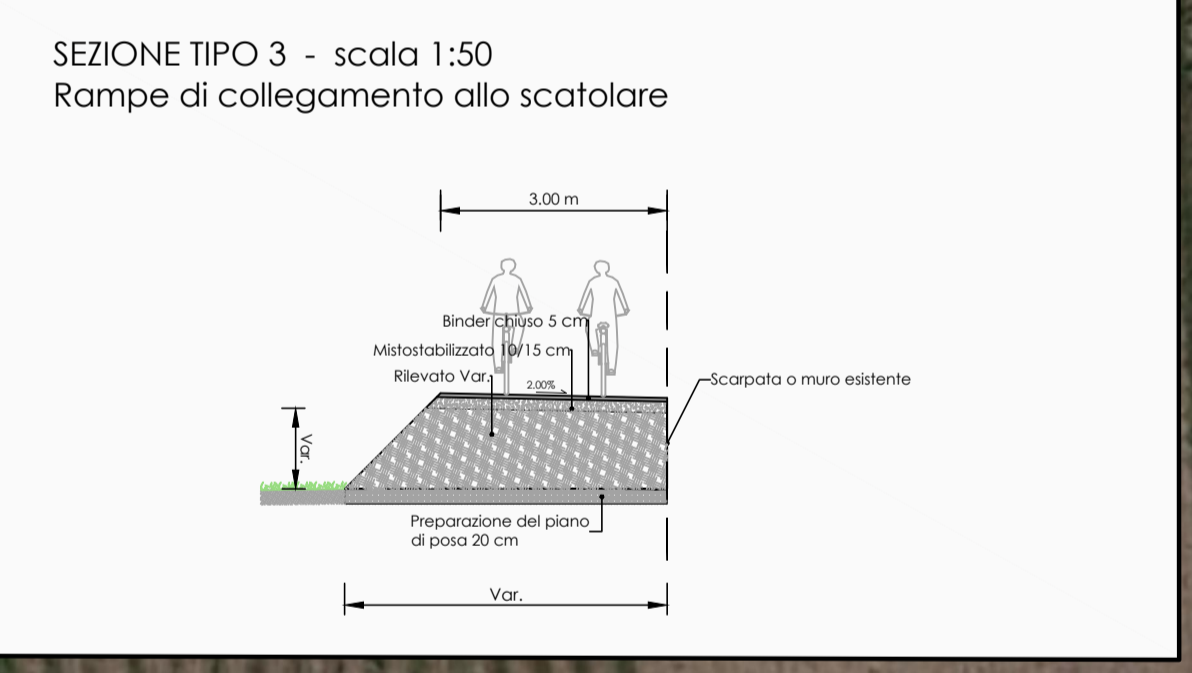
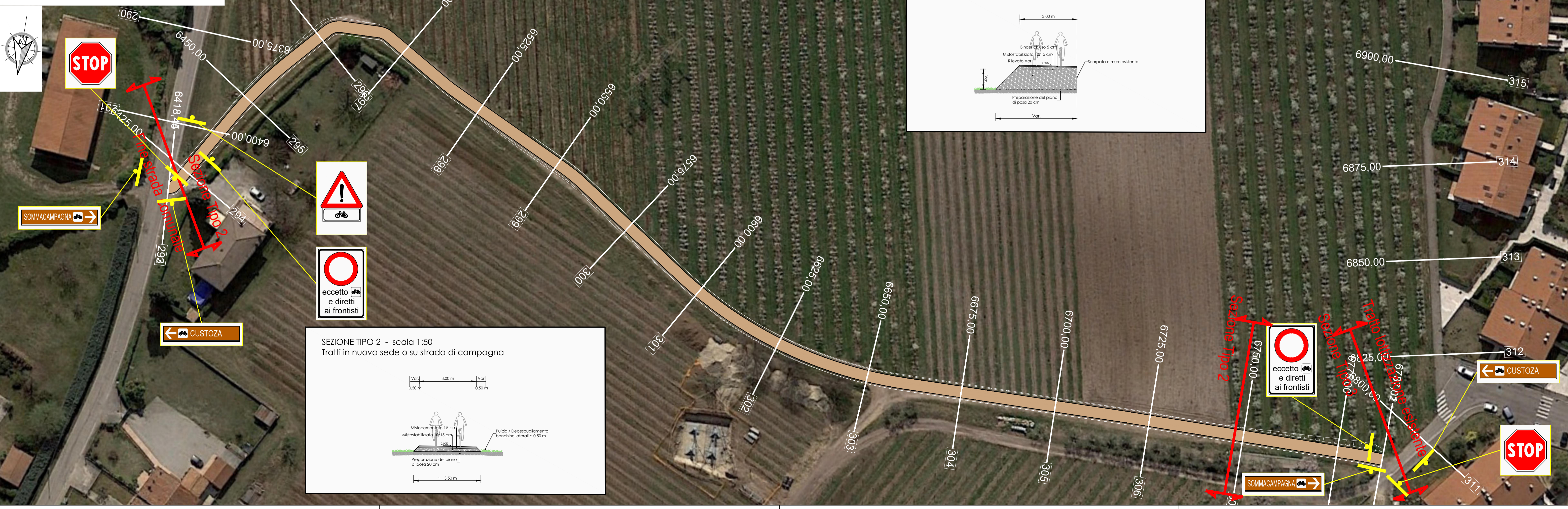

COMUNE DI SOMMACAMPAGNA
(Provincia di Verona)

Percorso ciclabile
Sommacampagna - Custoza

PROGETTO DEFINITIVO

| | | | |
|---------------|---|--------|-------|
| N° ELABORATO: | PL-17 | SCALA: | 1:500 |
| | PLANIMETRIA STATO DI FATTO E DI PROGETTO TAV. 17/18 | | |
| | da km 6+350 a km 6+825 | | |

| | | | |
|--|------------|---|---|
| | | COMMITTENTE: Comune di Sommacampagna (VR) | |
| DIRETTORE TECNICO: Ing. Maurizio Fabbiani | | RESPONSABILE DEL PROCEDIMENTO: geom. Paolo Franchini | |
| C | | | |
| B | | | |
| A | | | |
| 0 | 15.12.2023 | EMMISSIONE | arch. GAGLIARDI ing. FABBIANI geom. FRANCHINI |
| REV. | DATA | DESCRIZIONE | REDATTO CONTROLLATO APPROVATO |