

PROPOSTA DI MITIGAZIONE DELLE LIMITAZIONI EDILIZIE ED URBANISTICHE ALLA NAVIGAZIONE AEREA NELL'AMBITO DELL'AEROPORTO VALERIO CATULLO DI VERONA

Comittente: **AMMINISTRAZIONE COMUNALE DI SOMMACAMPAGNA**

Tecnico rilevatore: Architetto Ivano Margotto

Elaborati grafici: **Cartografia generale del Comune di Sommacampagna con sovrapposizione del reticolo di individuazione degli ostacoli**

Favola: **1/2**

Comune: SOMMACAMPAGNA Provincia: VERONA

Collaboratori: Data: 22 settembre 2016

ARCH. IVANO MARGOTTO
Via R. Franchetti 6 - 37138 VERONA - Tel. 3395911371
Email: studio@ivanomargotto.it - Email posta certificata: ivanomargotto@pec.it

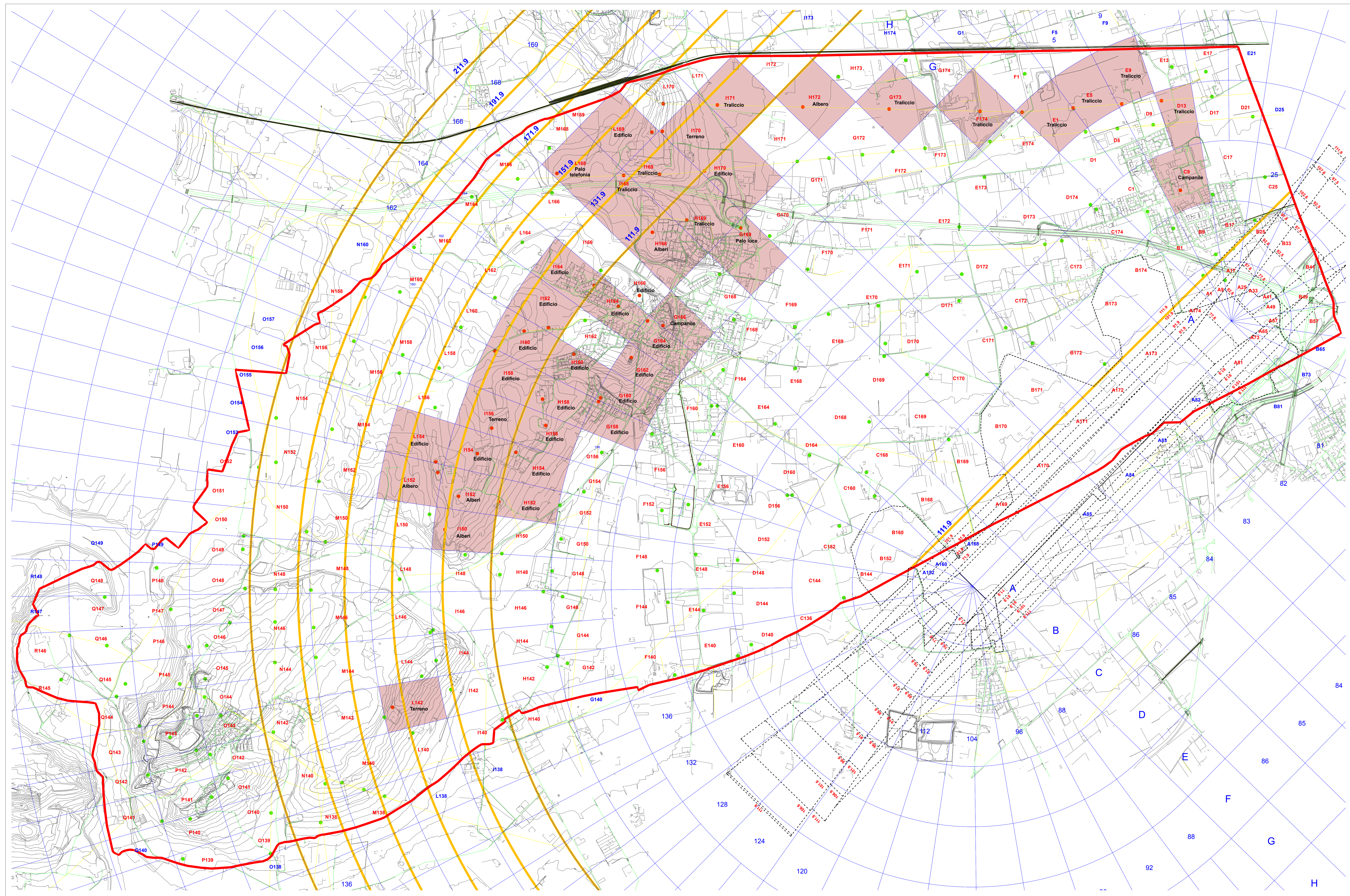

- Linee di inviluppo IHS
- Ostacolo più alto all'interno del quadrante
- Ostacolo più alto che sfiora la superficie di vincolo
- Quadranti interessati dallo sfioramento attuale delle superfici di vincolo