

PLANIMETRIA STATO DI FATTO
scala 1:500

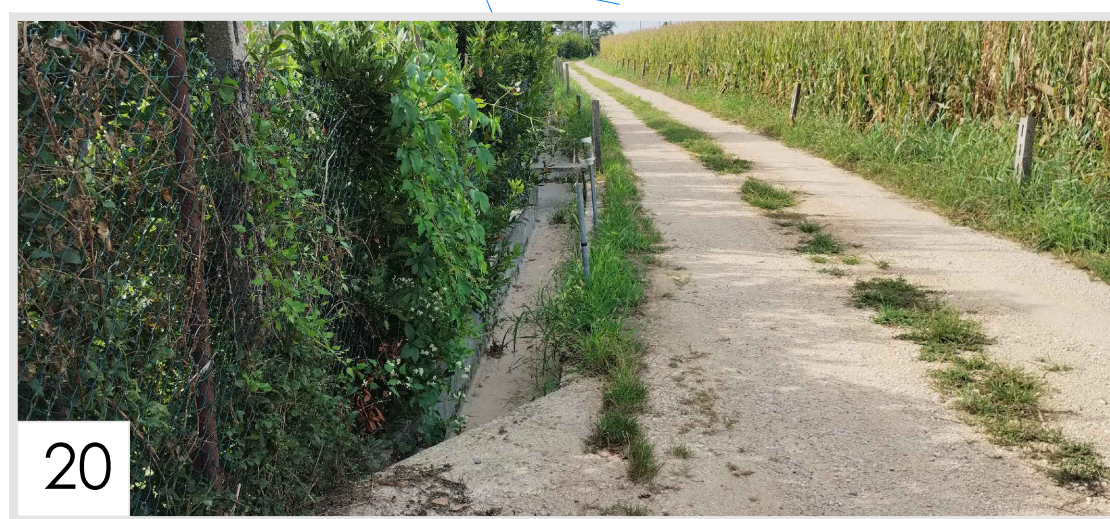
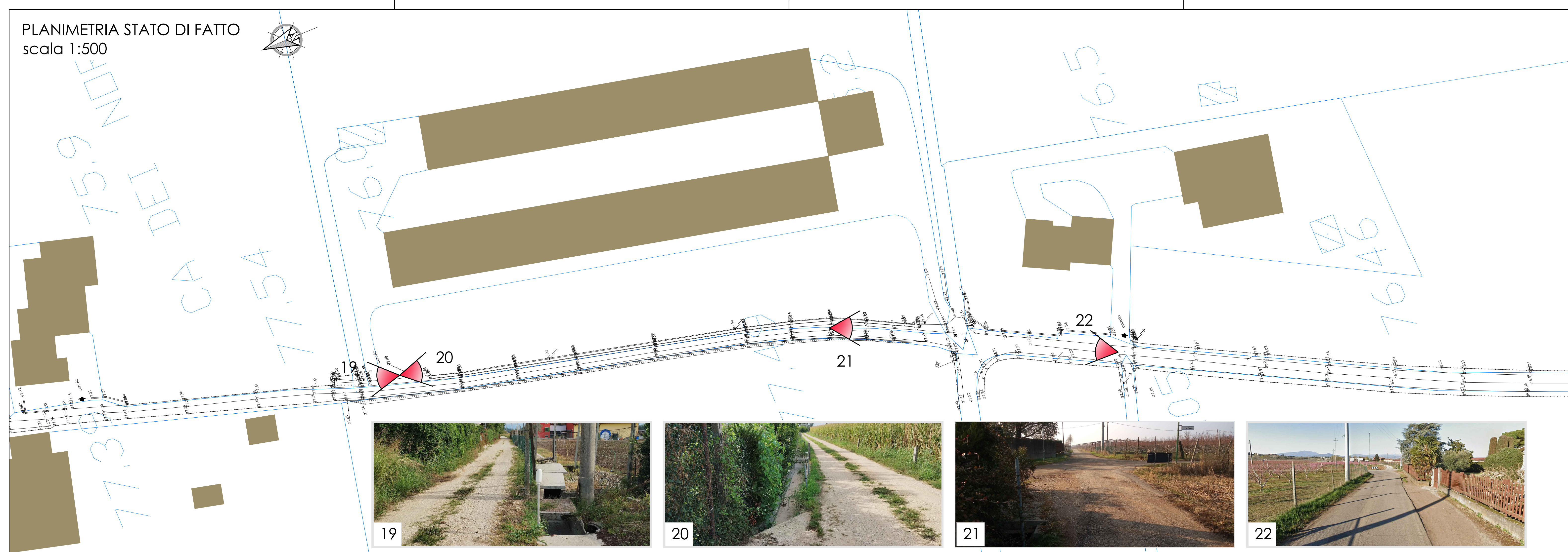
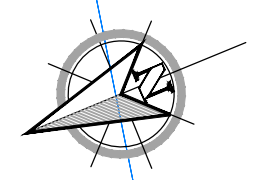

LEGENDA STATO DI FATTO

- Edifici
- Punti di rilievo
- Punti luce esistenti
- Palo ENEL esistente
- Palo TELECOM esistente

LEGENDA PROGETTO

- Pavimentazione in misto cementato 15 cm
- Pavimentazione in binder chiuso 5 cm
- Attraversamento ciclabile semaforizzato

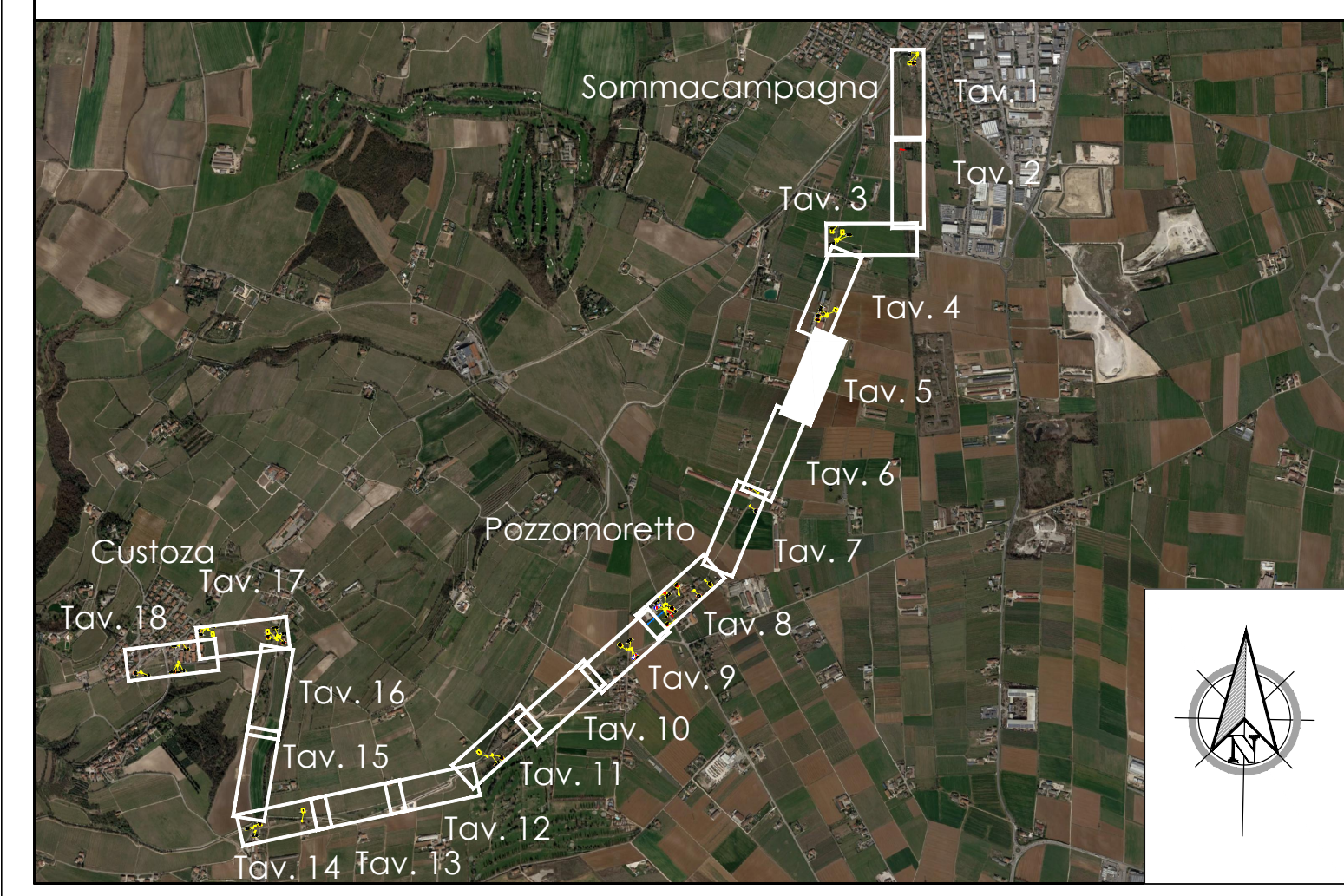

PLANIMETRIA DI PROGETTO
scala 1:500

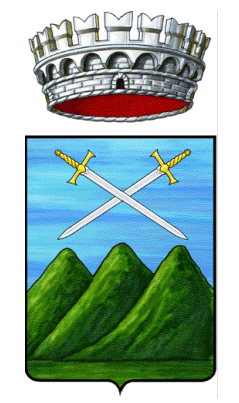
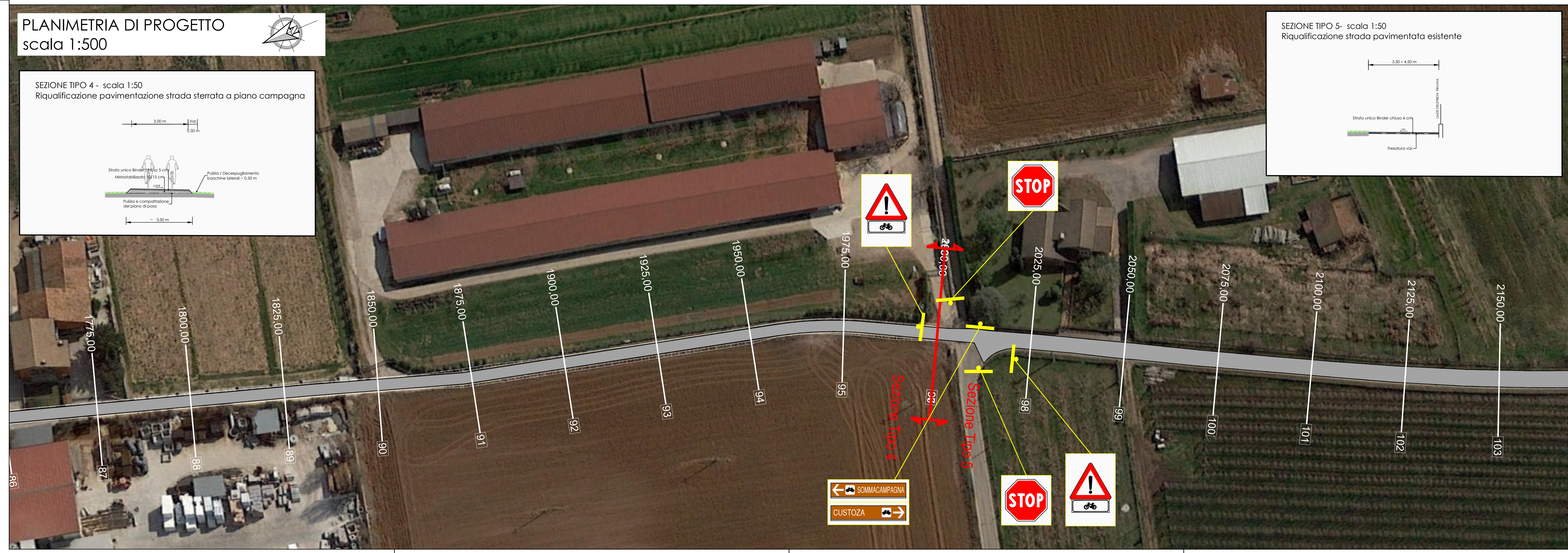
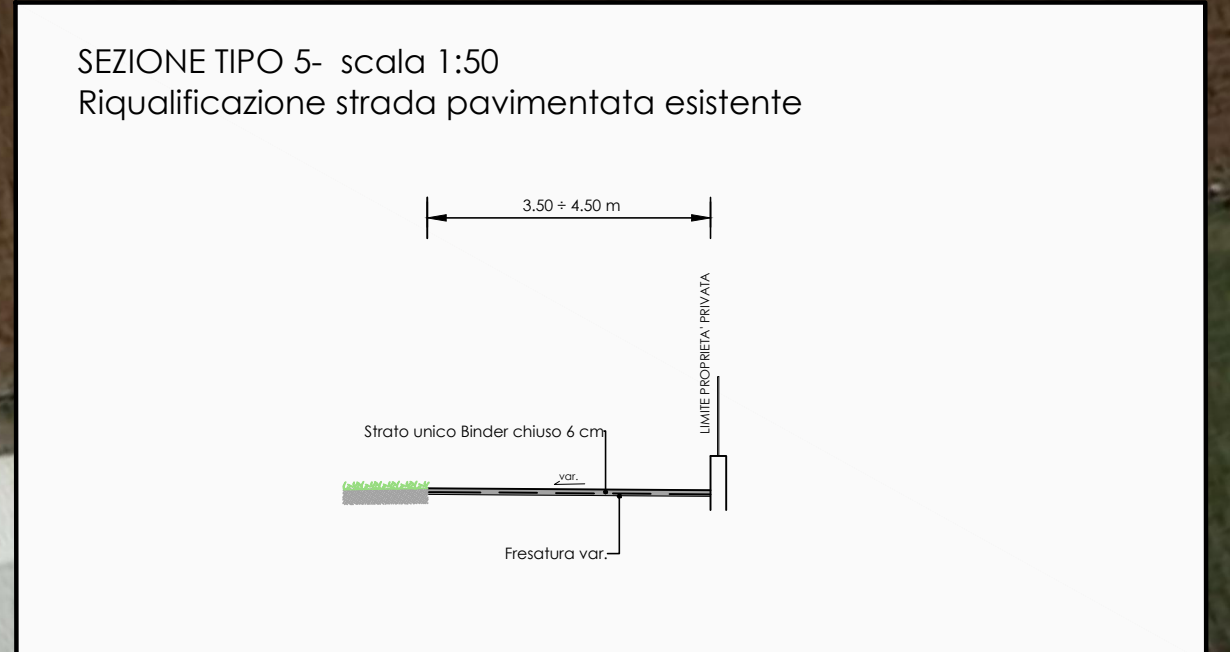
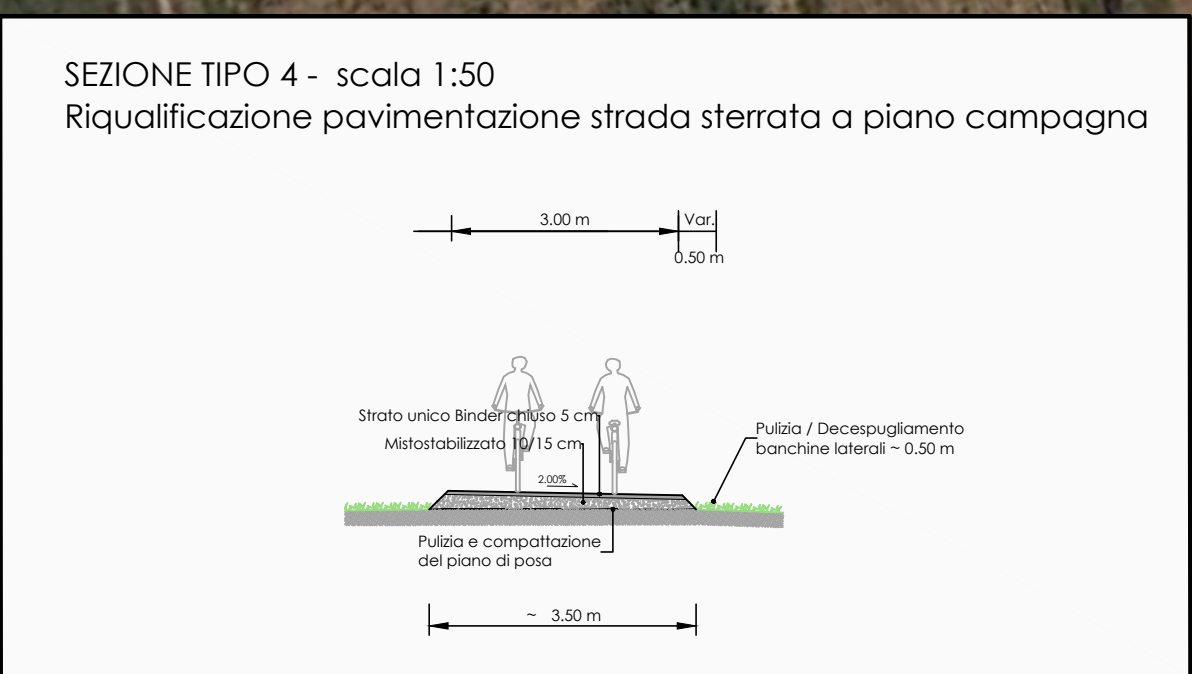
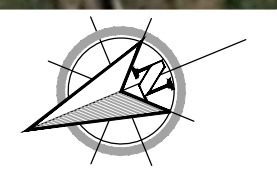

COMUNE DI SOMMACAMPAGNA
(Provincia di Verona)

Percorso ciclabile
Sommacampagna - Custoza

PROGETTO DEFINITIVO

N° ELABORATO:	PL-05	PLANIMETRIA STATO DI FATTO E DI PROGETTO TAV. 05/18 da km 1+775 a km 2+150	SCALA:	1:500
---------------	-------	--	--------	-------

infratec
CONSULTING ENGINEERING S.R.L.
via Comunità, 1 - VERONA - tel 045 8101737 - fax 045 8102902
e-mail: info@infratec.it

DIRETTORE TECNICO:
Ing. Maurizio Fabbiani

COMMITTENTE:
Comune di Sommacampagna (VR)

RESPONSABILE DEL PROCEDIMENTO:
geom. Paolo Franchini

REV.	DATA	EMISSIONE	DESCRIZIONE	REDATTO	CONTROLLATO	APPROVATO
0	15.12.2023			arch. GAGLIARDI	ing. FABBIANI	geom. FRANCHINI