



COMUNE DI SOMMACAMPAGNA
(Provincia di Verona)

Percorso ciclabile
Sommacampagna - Custoza

PROGETTO DEFINITIVO

N° ELABORATO :

PP-01

PIANO PARTICELLARE DEGLI ESPROPRI

SCALA:

-

**infratec**
CONSULTING ENGINEERING S.R.L.

via Camuzzoni, 1 - VERONA - tel 045 8101737 - fax 045 8102502
e-mail: info@infratecsrl.it

DIRETTORE TECNICO :
Ing. Maurizio Fabbiani



COMMITTENTE:

Comune di Sommacampagna (VR)

RESPONSABILE DEL PROCEDIMENTO:

geom. Paolo Franchini

C					
B					
A					
0	15.12.2023	EMISSIONE	arch. GAGLIARDI	ing. FABBIANI	geom. FRANCHINI
REV.	DATA	DESCRIZIONE	REDATTO	CONTROLLATO	APPROVATO

ELENCO DITTE E DATI CATASTALI														DATI OCCUPAZIONE		STIMA ESPROPRI						
N°	DITTA PROPRIETARIA O PRESUNTA TALE INTESTAZIONE CATASTALE - CODICE FISCALE	DATI CATASTO TERRENI				DATI CATASTO FABBRICATI						SUP. OCCUP. mq	NOTE STATO DI CONSISTENZA	DESTINAZIONE URBANISTICA	VALORE VENALE €/mq	INDENNITA' AGGIUNTIVA V.A.M. €/mq	INDENNITA' FRUTTI PEND. ESPIANTO €	VALORE AREE €	TOTALE DITTA €	NOTE		
		FG	PART	QUALITA'	CL	SUPERF. TOTALE mq	FG	PART	SUB	ZONA	CATEGORIA										CL	CONSIST / RENDITA
COMUNE DI SOMMACAMPAGNA																						
S 1	CONSORZIO DI BONIFICA VERONESE - 93216480231	A 22	44	INCOLT PROD	2	1 347								542	poderale esistente		2,25			1 217,33	1 217,33	ACQ
S 2	GELMETTI LINDA ROSA - GLMLDR54M55I821F GELMETTI LUCA - GLMLCU71A04L781O GELMETTI MADDALENA - GLMMDL58M61L781Z	A 22	53	FRUTT IRRIG	1	4 906								270	poderale esistente		2,25			606,42	606,42	ESPR
S 3	DALFINI IMPERIA - DLFMPR37L48L949F - pr 2/6 VENTURELLI ANDREA - VNTNDR76T02L949R - pr 1/6 VENTURELLI GIAMPAOLO - VNTGPL64D07B296A - pr 1/6 VENTURELLI ROBERTO - VNTRRT65R03L567H - pr 1/6 VENTURELLI STEFANO - VNTSFN69L01L949K - pr 1/6	A 22	169	FABB DIRUTO		1 072								79	poderale esistente		2,25			177,43	177,43	ESPR
		A 22	55	FRUTT IRRIG	1	4 490								208	poderale esistente		2,25			467,17	467,17	ESPR
		A 22	59	BOSCO CEDO	U	530								375	poderale esistente		2,25			842,25	842,25	ESPR
		A 22	96	BOSCO CEDO	U	368								22	poderale esistente		2,25			49,41	49,41	ESPR
		A 22	97	PRATO	2	275								13	poderale esistente		2,25			29,20	29,20	ESPR
																				1 565,46	1 565,46	
S 4	IMMOBILIARE G.E.T. S.R.L. - 03051290231 - pr 24/100 IMMOBILIARE P.M.N. S.R.L. - 03176090235 - pr 24/100 QUATTROTI IMMOBILIARE S.R.L. - 03173130232 - pr 32/100 SERPELLONI PAOLO - SRPPLA73T13L949U - pr 20/100	A 22	82	BOSCO CEDO	U	545								545	poderale esistente		2,25			1 224,07	1 224,07	ESPR
S 5	HOLDING VITTORIA S.R.L. - 03523240236	A 22	83	BOSCO CEDO	U	218								150	poderale esistente		2,25			336,90	336,90	ESPR
		A 22	176	FRUTT IRRIG	1	245								22	poderale esistente		2,25			49,41	49,41	ESPR
																				386,31	386,31	
S 6	AZZONI ALBERTO - ZZNLRT49S21L781S - pr 1/2 GRIGOLETTI CARLA - GRGCRL55R64L781P - pr 1/2	A 22	777	BOSCO CEDO	U	159								111	poderale esistente		2,25			249,31	249,31	ESPR
		A 22	778	VIGNETO	2	132								3	poderale esistente		2,25			6,74	6,74	ESPR
																				256,04	256,04	
S 7	BIGHELLI DINO - BGHDNI43D20I821B	A 22	89	SEM IRR ARB	1	600								600	poderale esistente		2,25			1 347,60	1 347,60	ESPR
		A 22	90	SEM IRR ARB	1	615								333	poderale esistente		2,25			747,92	747,92	ESPR
		A 22	92	SEM IRR ARB	1	416								416	poderale esistente		2,25			934,34	934,34	ESPR
		A 22	93	SEM IRR ARB	1	381								381	poderale esistente		2,25			855,73	855,73	ESPR
																				3 885,58	3 885,58	
S 8	BENEDETTI ANDREA - BNDNDR66S01B296Q	A 22	175	BOSCO CEDUO	U	361								36	poderale esistente		2,25	1,123		121,28	121,28	ESPR
		A 22	771	PRATO IRRIG	1	3 525								6	poderale esistente		2,25	1,123		20,21	20,21	ESPR
																				141,50	141,50	
S 9	VENTURELLI ATTILIO - VNTTL48P24I821L - pr 3/4 MONTEVERDI FIORANNA - MNTFNN51T49A038D - pr 1/8 VENTURELLI ALESSIA - VNTLSS76T55L781N - pr 1/8	A 22	81	PART DIVISA IN PORZ		405								405	poderale esistente		2,25			909,63	909,63	ESPR
			AA	FRUTT IRRIG	1	11																
			AB	SEMIN IRRIG	1	394																
		A 22	166	PART DIVISA IN PORZ		1 587																
			AA	SEMIN IRRIG	1	1 071																
			AB	FRUTT IRRIG	1	516								356	frutteto irriguo		21,85	10,925		11 667,90	11 667,90	ESPR
																				12 577,53	12 577,53	
S 10	BALTIERI ROMEO - BLTRMO48L25L949L	A 22	601	BOSCO CEDO	U	391								391	poderale esistente		2,25			878,19	878,19	ESPR
		A 22	603	PRATO IR AR	1	5 260								886	prato irriguo		13,65	6,823		18 139,08	18 139,08	ESPR
		A 22	1184	PRATO IRRIG	1	19 924								196	prato irriguo		13,65	6,823		4 012,71	4 012,71	ESPR
																				23 029,97	23 029,97	
S 11	BALTIERI FLAVIO - BLFLV76M05L949K	A 22	604	PART DIVISA IN PORZ		7 313								665	seminativo irriguo		16,37	8,186		16 329,74	16 329,74	ESPR
			AA	SEMIN IRRIG	1	6 500																
			AB	PRATO IR AR	1	813																
		A 40	667	SEM IRR ARB	1	13 642								114	poderale esistente		2,25			256,04	256,04	ESPR
		A 40	668	ENTE URBANO		1 546	40	668	1	A07	3	vani 10,5		127	poderale esistente		2,25			285,24	285,24	ESPR
		A 40	216	SEMIN IRRIG	1	4 985								190	poderale esistente		2,25			426,74	426,74	ESPR
																				17 297,77	17 297,77	

COMUNE DI SOMMACAMPAGNA - Foglio 22 - scala 1:2000

SCALA METRICA

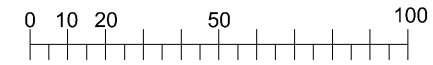

Situazione aggiornata al : 19/01/2022

Dati della ricerca

Catasto: **Terreni**
 Comune di: **SOMMACAMPAGNA** Codice: **I821** Sezione: **A**
 Foglio: **22** Particella: **44**
 Immobili individuati: **1**

Elenco Immobili

	Foglio	Particella	Sub	Qualità	Classe	ha	are	ca	Reddito dominicale	Reddito agrario	Partita	Porzioni
<input checked="" type="radio"/>	22	44		INCOLT PROD	2	0	13	47	Euro: 0,35	Euro: 0,07	0000356	

Situazione aggiornata al : 14/11/2023

Immobile selezionato

Catasto: **Terreni** Comune: **SOMMACAMPAGNA** Codice: **I821** Sezione: **A**
 Foglio: **22** Particella: **44**

Elenco Intestati

	Nominativo o denominazione	Codice fiscale	Titolarità	Quota	Altri dati
<input checked="" type="radio"/>	CONSORZIO DI BONIFICA VERONESE con sede in VERONA (VR)	93216480231	Proprieta'	1/1	

Situazione aggiornata al : 31/03/2022

Dati della ricerca

Catasto: **Terreni**
 Comune di: **SOMMACAMPAGNA** Codice: **I821** Sezione: **A**
 Foglio: **22** Particella: **53**
 Immobili individuati: **1**

Elenco Immobili

	Foglio	Particella	Sub	Qualità	Classe	ha	are	ca	Reddito dominicale	Reddito agrario	Partita	Porzioni
<input checked="" type="radio"/>	22	53		FRUTT IRRIG	1	0	49	6	Euro: 98,31 (*)	Euro: 54,48	0004666	

I redditi contraddistinti da (*) indicano che il reddito dominicale è stato calcolato tenendo conto delle deduzioni.

Situazione aggiornata al : 19/01/2022

Immobile selezionato

Catasto: **Terreni** Comune: **SOMMACAMPAGNA** Codice: **I821** Sezione: **A**
 Foglio: **22** Particella: **53**

Elenco Intestati

	Nominativo o denominazione	Codice fiscale	Titolarità	Quota	Altri dati
<input type="radio"/>	GELMETTI LINDA ROSA nata a SOMMACAMPAGNA (VR) il 15/08/1954	GLMLDR54M55821F	Proprieta'	3/10	
<input type="radio"/>	GELMETTI LUCA nato a VERONA (VR) il 04/01/1971	GLMLCU71A04L781O	Proprieta'	3/10	
<input type="radio"/>	GELMETTI MADDALENA nata a VERONA (VR) il 21/08/1958	GLMMDL58M61L781Z	Proprieta'	4/10	

Situazione aggiornata al : 14/11/2023

Dati della ricerca

Catasto: **Terreni**

Comune di: **SOMMACAMPAGNA** Codice: **I821** Sezione: **A**

Foglio: **22** Particella: **55**

Immobili individuati: **1**

Elenco Immobili

	Foglio	Particella	Sub	Qualità	Classe	ha	are	ca	Reddito dominicale	Reddito agrario	Partita	Porzioni ¹
<input checked="" type="radio"/>	22	55		FRUTT IRRIG	1	0	44	90	Euro: 89,97 (*)	Euro: 49,86		

I redditi contraddistinti da (*) indicano che il reddito dominicale è stato calcolato tenendo conto delle deduzioni.

Situazione aggiornata al : 14/11/2023

Immobile selezionato

Catasto: **Terreni** Comune: **SOMMACAMPAGNA** Codice: **I821** Sezione: **A**

Foglio: **22** Particella: **55**

Elenco Intestati

	Nominativo o denominazione	Codice fiscale	Titolarità	Quota	Altri dati
<input type="radio"/>	DALFINI IMPERIA nata a VILAFRANCA DI VERONA (VR) il 08/07/1937	DLFMPR37L48L949F	Proprieta'	2/5	
<input type="radio"/>	VENTURELLI ANDREA nato a VILAFRANCA DI VERONA (VR) il 02/12/1976	VNTNDR76T02L949R	Proprieta'	1/5	
<input type="radio"/>	VENTURELLI GIAMPAOLO nato a BUSSOLENGO (VR) il 07/04/1964	VNTGPL64D07B296A	Proprieta'	1/5	
<input type="radio"/>	VENTURELLI ROBERTO nato a VALEGGIO SUL MINCIO (VR) il 03/10/1965	VNTRRT65R03L567H	Proprieta'	1/5	
<input type="radio"/>	VENTURELLI STEFANO nato a VILAFRANCA DI VERONA (VR) il 01/07/1969	VNTSFN69L01L949K	Proprieta'	1/5	

Ufficio provinciale di: VERONA Territorio

Situazione aggiornata al : 16/09/2023

Dati della ricerca

Catasto: **Terreni**Comune di: **SOMMACAMPAGNA** Codice: **I821** Sezione: **A**Foglio: **22** Particella: **59**Immobili individuati: **1**

Elenco Immobili

	Foglio	Particella	Sub	Qualità	Classe	ha	are	ca	Reddito dominicale	Reddito agrario	Partita	Porzioni ^(*)
<input checked="" type="radio"/>	22	59		BOSCO CEDUO	U	0	5	30	Euro: 0,82	Euro: 0,14	0002018	

I redditi contraddistinti da (*) indicano che il reddito dominicale è stato calcolato tenendo conto delle deduzioni.

Ufficio provinciale di: VERONA Territorio

Situazione aggiornata al : 16/09/2023

Immobile selezionato

Catasto: **Terreni** Comune: **SOMMACAMPAGNA** Codice: **I821** Sezione: **A**Foglio: **22** Particella: **59**

Elenco Intestati

	Nominativo o denominazione	Codice fiscale	Titolarità	Quota	Altri dati
<input type="radio"/>	DALFINI IMPERIA nata a VILLAFRANCA DI VERONA (VR) il 08/07/1937	DLFMPR37L48L949F	Proprieta'	2/6	
<input type="radio"/>	VENTURELLI ANDREA nato a VILLAFRANCA DI VERONA (VR) il 02/12/1976	VNTNDR76T02L949R	Proprieta'	1/6	
<input type="radio"/>	VENTURELLI GIAMPAOLO nato a BUSSOLENGO (VR) il 07/04/1964	VNTGPL64D07B296A	Proprieta'	1/6	
<input type="radio"/>	VENTURELLI ROBERTO nato a VALEGGIO SUL MINCIO (VR) il 03/10/1965	VNTRRT65R03L567H	Proprieta'	1/6	
<input type="radio"/>	VENTURELLI STEFANO nato a VILLAFRANCA DI VERONA (VR) il 01/07/1969	VNTSFN69L01L949K	Proprieta'	1/6	

Situazione aggiornata al : 19/01/2022

Dati della ricerca

Catasto: **Terreni**

Comune di: **SOMMACAMPAGNA** Codice: **I821** Sezione: **A**

Foglio: **22** Particella: **96**

Immobili individuati: **1**

Elenco Immobili

	Foglio	Particella	Sub	Qualità	Classe	ha	are	ca	Reddito dominicale	Reddito agrario	Partita	Porzioni 
<input checked="" type="radio"/>	22	96		BOSCO CEDUO	U	0	3	68	Euro: 0,57	Euro: 0,10	0002018	

I redditi contraddistinti da (*) indicano che il reddito dominicale è stato calcolato tenendo conto delle deduzioni.

Ufficio provinciale di: VERONA Territorio

Situazione aggiornata al : 19/01/2022

Immobile selezionato

Catasto: **Terreni** Comune: **SOMMACAMPAGNA** Codice: **I821** Sezione: **A**

Foglio: **22** Particella: **96**

Elenco Intestati

	Nominativo o denominazione	Codice fiscale	Titolarità	Quota	Altri dati
<input type="radio"/>	DALFINI IMPERIA nata a VILLAFRANCA DI VERONA (VR) il 08/07/1937	DLFMPR37L48L949F	Proprieta'	2/6	
<input type="radio"/>	VENTURELLI ANDREA nato a VILLAFRANCA DI VERONA (VR) il 02/12/1976	VNTNDR76T02L949R	Proprieta'	1/6	
<input type="radio"/>	VENTURELLI GIAMPAOLO nato a BUSSOLENGO (VR) il 07/04/1964	VNTGPL64D07B296A	Proprieta'	1/6	
<input type="radio"/>	VENTURELLI ROBERTO nato a VALEGGIO SUL MINCIO (VR) il 03/10/1965	VNTRRT65R03L567H	Proprieta'	1/6	
<input type="radio"/>	VENTURELLI STEFANO nato a VILLAFRANCA DI VERONA (VR) il 01/07/1969	VNTSFN69L01L949K	Proprieta'	1/6	

Situazione aggiornata al : 19/01/2022

Dati della ricerca

Catasto: **Terreni**

Comune di: **SOMMACAMPAGNA** Codice: **I821** Sezione: **A**

Foglio: **22** Particella: **97**

Immobili individuati: 1

Elenco Immobili

	Foglio	Particella	Sub	Qualità	Classe	ha	are	ca	Reddito dominicale	Reddito agrario	Partita	Porzioni (i)
<input checked="" type="radio"/>	22	97		PRATO	2	0	2	75	Euro: 0,99	Euro: 0,57	0002018	

I redditi contraddistinti da (*) indicano che il reddito dominicale è stato calcolato tenendo conto delle deduzioni.

Ufficio provinciale di: VERONA Territorio

Situazione aggiornata al : 15/11/2023

Immobile selezionato

Catasto: **Terreni** Comune: **SOMMACAMPAGNA** Codice: **I821** Sezione: **A**

Foglio: **22** Particella: **97**

Elenco Intestati

	Nominativo o denominazione	Codice fiscale	Titolarità	Quota	Altri dati
<input type="radio"/>	DALFINI IMPERIA nata a VILLAFRANCA DI VERONA (VR) il 08/07/1937	DLFMPR37L48L949F	Proprieta'	2/6	
<input type="radio"/>	VENTURELLI ANDREA nato a VILLAFRANCA DI VERONA (VR) il 02/12/1976	VNTNDR76T02L949R	Proprieta'	1/6	
<input type="radio"/>	VENTURELLI GIAMPAOLO nato a BUSSOLENGO (VR) il 07/04/1964	VNTGPL64D07B296A	Proprieta'	1/6	
<input type="radio"/>	VENTURELLI ROBERTO nato a VALEGGIO SUL MINCIO (VR) il 03/10/1965	VNTRRT65R03L567H	Proprieta'	1/6	
<input type="radio"/>	VENTURELLI STEFANO nato a VILLAFRANCA DI VERONA (VR) il 01/07/1969	VNTSFN69L01L949K	Proprieta'	1/6	

Situazione aggiornata al : 14/11/2023

Dati della ricerca

Catasto: **Terreni**
 Comune di: **SOMMACAMPAGNA** Codice: **I821** Sezione: **A**
 Foglio: **22** Particella: **169**
 Immobili individuati: **1**

Elenco Immobili

	Foglio	Particella	Sub	Qualità	Classe	ha	are	ca	Reddito dominicale	Reddito agrario	Partita	Porzioni 
<input checked="" type="radio"/>	22	169		FABB DIRUTO		0	10	72				

Situazione aggiornata al : 14/11/2023

Immobile selezionato

Catasto: **Terreni** Comune: **SOMMACAMPAGNA** Codice: **I821** Sezione: **A**
 Foglio: **22** Particella: **169**

Elenco Intestati

	Nominativo o denominazione	Codice fiscale	Titolarità	Quota	Altri dati
<input type="radio"/>	DALFINI IMPERIA nata a VILLAFRANCA DI VERONA (VR) il 08/07/1937	DLFMPR37L48L949F	Proprieta'	2/6	
<input type="radio"/>	VENTURELLI ANDREA nato a VILLAFRANCA DI VERONA (VR) il 02/12/1976	VNTNDR76T02L949R	Proprieta'	1/6	
<input type="radio"/>	VENTURELLI GIAMPAOLO nato a BUSSOLENGO (VR) il 07/04/1964	VNTGPL64D07B296A	Proprieta'	1/6	
<input type="radio"/>	VENTURELLI ROBERTO nato a VALEGGIO SUL MINCIO (VR) il 03/10/1965	VNTRRT65R03L567H	Proprieta'	1/6	
<input type="radio"/>	VENTURELLI STEFANO nato a VILLAFRANCA DI VERONA (VR) il 01/07/1969	VNTSFN69L01L949K	Proprieta'	1/6	

Situazione aggiornata al : 16/09/2023

Dati della ricerca

Catasto: **Terreni**
 Comune di: **SOMMACAMPAGNA** Codice: **I821** Sezione: **A**
 Foglio: **22** Particella: **82**
 Immobili individuati: **1**

Elenco Immobili

	Foglio	Particella	Sub	Qualità	Classe	ha	are	ca	Reddito dominicale	Reddito agrario	Partita	Porzioni
<input checked="" type="radio"/>	22	82		BOSCO CEDUO	U	0	5	45	Euro: 0,84	Euro: 0,14	0004670	

I redditi contraddistinti da (*) indicano che il reddito dominicale è stato calcolato tenendo conto delle deduzioni.

Situazione aggiornata al : 16/09/2023

Immobile selezionato

Catasto: **Terreni** Comune: **SOMMACAMPAGNA** Codice: **I821** Sezione: **A**
 Foglio: **22** Particella: **82**

Elenco Intestati

	Nominativo o denominazione	Codice fiscale	Titolarità	Quota	Altri dati
<input type="radio"/>	IMMOBILIARE G.E.T. S.R.L. con sede in SOMMACAMPAGNA (VR)	03051290231	Proprieta'	24/100	
<input type="radio"/>	IMMOBILIARE P.M.N. S.R.L. con sede in ISOLA DELLA SCALA (VR)	03176090235	Proprieta'	24/100	
<input type="radio"/>	QUATTROTI IMMOBILIARE S.R.L. con sede in ISOLA DELLA SCALA (VR)	03173130232	Proprieta'	32/100	
<input type="radio"/>	SERPELLONI PAOLO nato a VILLAFRANCA DI VERONA (VR) il 13/12/1973	SRPPLA73T13L949U	Proprieta'	20/100	

Situazione aggiornata al : 15/11/2023

Immobile selezionato

Catasto: **Terreni** Comune: **SOMMACAMPAGNA** Codice: **I821** Sezione: **A**
 Foglio: **22** Particella: **83**

Elenco Intestati

	Nominativo o denominazione	Codice fiscale	Titolarità	Quota	Altri dati
<input checked="" type="radio"/>	HOLDING VITTORIA S.R.L. con sede in SOMMACAMPAGNA (VR)	03523240236	Proprieta'	1/1	

Situazione aggiornata al : 19/01/2022

Dati della ricerca

Catasto: **Terreni**
 Comune di: **SOMMACAMPAGNA** Codice: **I821** Sezione: **A**
 Foglio: **22** Particella: **83**
 Immobili individuati: **1**

Elenco Immobili

	Foglio	Particella	Sub	Qualità	Classe	ha	are	ca	Reddito dominicale	Reddito agrario	Partita	Porzioni 
<input checked="" type="radio"/>	22	83		BOSCO CEDUO	U	0	2	18	Euro: 0,34	Euro: 0,06		

I redditi contraddistinti da (*) indicano che il reddito dominicale è stato calcolato tenendo conto delle deduzioni.

Situazione aggiornata al : 19/01/2022

Dati della ricerca

Catasto: **Terreni**

Comune di: **SOMMACAMPAGNA** Codice: **I821** Sezione: **A**

Foglio: **22** Particella: **176**

Immobili individuati: **1**

Elenco Immobili

	Foglio	Particella	Sub	Qualità	Classe	ha	are	ca	Reddito dominicale	Reddito agrario	Partita	Porzioni ^(*)
<input checked="" type="radio"/>	22	176		FRUTT IRRIG	1	0	2	45	Euro: 5,44	Euro: 2,72		

I redditi contraddistinti da (*) indicano che il reddito dominicale è stato calcolato tenendo conto delle deduzioni.

Situazione aggiornata al : 15/11/2023

Immobile selezionato

Catasto: **Terreni** Comune: **SOMMACAMPAGNA** Codice: **I821** Sezione: **A**

Foglio: **22** Particella: **176**

Elenco Intestati

	Nominativo o denominazione	Codice fiscale	Titolarità	Quota	Altri dati
<input checked="" type="radio"/>	HOLDING VITTORIA S.R.L. con sede in SOMMACAMPAGNA (VR)	03523240236	Proprieta'	1/1	

Situazione aggiornata al : 22/09/2023

Dati della ricerca

Catasto: Terreni

Comune di: SOMMACAMPAGNA Codice: I821 Sezione: A

Foglio: 22 Particella: 777

Immobili individuati: 1

Elenco Immobili

	Foglio	Particella	Sub	Qualità	Classe	ha	are	ca	Reddito dominicale	Reddito agrario	Partita	Porzioni
<input checked="" type="radio"/>	22	777		BOSCO CEDUO	U	0	1	59	Euro: 0,25	Euro: 0,04		

I redditi contraddistinti da (*) indicano che il reddito dominicale è stato calcolato tenendo conto delle deduzioni.

Situazione aggiornata al : 22/09/2023

Immobile selezionato

Catasto: Terreni Comune: SOMMACAMPAGNA Codice: I821 Sezione: A

Foglio: 22 Particella: 777

Elenco Intestati

	Nominativo o denominazione	Codice fiscale	Titolarità	Quota	Altri dati
<input type="radio"/>	AZZONI ALBERTO nato a VERONA (VR) il 21/11/1949	ZZNLR49S21L781S	Proprieta'	1/2	
<input type="radio"/>	GRIGOLETTI CARLA nata a VERONA (VR) il 24/10/1955	GRGRL55R64L781P	Proprieta'	1/2	

Situazione aggiornata al : 22/09/2023

Dati della ricerca

Catasto: **Terreni**
 Comune di: **SOMMACAMPAGNA** Codice: **I821** Sezione: **A**
 Foglio: **22** Particella: **778**
 Immobili individuati: **1**

Elenco Immobili

	Foglio	Particella	Sub	Qualità	Classe	ha	are	ca	Reddito dominicale	Reddito agrario	Partita	Porzioni
<input checked="" type="radio"/>	22	778		VIGNETO	2	0	1	32	Euro: 1,60	Euro: 0,92		

Le parti contrattuali da (1) indicano che il reddito dominicale è stato calcolato tenendo conto della deduzione

Situazione aggiornata al : 19/01/2022

Immobile selezionato

Catasto: **Terreni** Comune: **SOMMACAMPAGNA** Codice: **I821** Sezione: **A**
 Foglio: **22** Particella: **778**

Elenco Intestati

	Nominativo o denominazione	Codice fiscale	Titolarità	Quota	Altri dati
<input type="radio"/>	AZZONI ALBERTO nato a VERONA (VR) il 21/11/1949	ZZNLR49S21L781S	Proprieta'	1/2	
<input type="radio"/>	GRIGOLETTI CARLA nata a VERONA (VR) il 24/10/1955	GRGRL55R64L781P	Proprieta'	1/2	

Situazione aggiornata al : 19/01/2022

Dati della ricerca

Catasto: **Terreni**
 Comune di: **SOMMACAMPAGNA** Codice: **I821** Sezione: **A**
 Foglio: **22** Particella: **89**
 Immobili individuati: **1**

Elenco Immobili

	Foglio	Particella	Sub	Qualità	Classe	ha	are	ca	Reddito dominicale	Reddito agrario	Partita	Porzioni 
<input checked="" type="radio"/>	22	89		SEM IRR ARB	1	0	6	0	Euro: 7,28	Euro: 3,72		

Situazione aggiornata al : 22/09/2023

Immobile selezionato

Catasto: **Terreni** Comune: **SOMMACAMPAGNA** Codice: **I821** Sezione: **A**
 Foglio: **22** Particella: **89**

Elenco Intestati

	Nominativo o denominazione	Codice fiscale	Titolarità	Quota	Altri dati
<input checked="" type="radio"/>	BIGHELLI DINO nato a SOMMACAMPAGNA (VR) il 20/04/1943	BGHDNI43D20I821B	Proprieta'	1000/1000	

Situazione aggiornata al : 19/01/2022

Dati della ricerca

Catasto: **Terreni**
 Comune di: **SOMMACAMPAGNA** Codice: **1821** Sezione: **A**
 Foglio: **22** Particella: **90**
 Immobili individuati: **1**

Elenco Immobili

	Foglio	Particella	Sub	Qualità	Classe	ha	are	ca	Reddito dominicale	Reddito agrario	Partita	Porzioni
<input checked="" type="radio"/>	22	90		SEM IRR ARB	1	0	6	15	Euro: 7,46	Euro: 3,81		

I redditi contraddistinti da (*) indicano che il reddito dominicale è stato calcolato tenendo conto delle deduzioni

Situazione aggiornata al : 22/09/2023

Immobile selezionato

Catasto: **Terreni** Comune: **SOMMACAMPAGNA** Codice: **1821** Sezione: **A**
 Foglio: **22** Particella: **90**

Elenco Intestati

	Nominativo o denominazione	Codice fiscale	Titolarità	Quota	Altri dati
<input checked="" type="radio"/>	BIGHELLI DINO nato a SOMMACAMPAGNA (VR) il 20/04/1943	BGHDNI43D201821B	Proprieta'	1000/1000	

Situazione aggiornata al : 22/09/2023

Dati della ricerca

Catasto: **Terreni**
 Comune di: **SOMMACAMPAGNA** Codice: **I821** Sezione: **A**
 Foglio: **22** Particella: **92**
 Immobili individuati: **1**

Elenco Immobili

	Foglio	Particella	Sub	Qualità	Classe	ha	are	ca	Reddito dominicale	Reddito agrario	Partita	Porzioni
<input checked="" type="radio"/>	22	92		SEM IRR ARB	1	0	4	16	Euro: 5,05	Euro: 2,58		

Situazione aggiornata al : 19/01/2022

Immobile selezionato

Catasto: **Terreni** Comune: **SOMMACAMPAGNA** Codice: **I821** Sezione: **A**
 Foglio: **22** Particella: **92**

Elenco Intestati

	Nominativo o denominazione	Codice fiscale	Titolarità	Quota	Altri dati
<input checked="" type="radio"/>	BIGHELLI DINO nato a SOMMACAMPAGNA (VR) il 20/04/1943	BGHDNI43D20I821B	Proprieta'	1000/1000	

Situazione aggiornata al : 22/09/2023

Dati della ricerca

Catasto: Terreni

Comune di: SOMMACAMPAGNA Codice: I821 Sezione: A

Foglio: 22 Particella: 93

Immobili individuati: 1

Elenco Immobili

	Foglio	Particella	Sub	Qualità	Classe	ha	are	ca	Reddito dominicale	Reddito agrario	Partita	Porzioni
<input checked="" type="radio"/>	22	93		SEM IRR ARB	1	0	3	81	Euro: 4,62	Euro: 2,36		

Situazione aggiornata al : 19/01/2022

Immobile selezionato

Catasto: Terreni Comune: SOMMACAMPAGNA Codice: I821 Sezione: A

Foglio: 22 Particella: 93

Elenco Intestati

	Nominativo o denominazione	Codice fiscale	Titolarità	Quota	Altri dati
<input checked="" type="radio"/>	BIGHELLI DINO nato a SOMMACAMPAGNA (VR) il 20/04/1943	BGHDNI43D20I821B	Proprieta'	1000/1000	

Situazione aggiornata al : 14/11/2023

Dati della ricerca

Catasto: **Terreni**
 Comune di: **SOMMACAMPAGNA** Codice: **I821** Sezione: **A**
 Foglio: **22** Particella: **175**
 Immobili individuati: **1**

Elenco Immobili

	Foglio	Particella	Sub	Qualità	Classe	ha	are	ca	Reddito dominicale	Reddito agrario	Partita	Porzioni ¹
<input checked="" type="radio"/>	22	175		BOSCO CEDUO	U	0	3	61	Euro: 0,56	Euro: 0,09	0003507	

I redditi contraddistinti da (*) indicano che il reddito dominicale è stato calcolato tenendo conto delle deduzioni.

Situazione aggiornata al : 14/11/2023

Immobile selezionato

Catasto: **Terreni** Comune: **SOMMACAMPAGNA** Codice: **I821** Sezione: **A**
 Foglio: **22** Particella: **175**

Elenco Intestati

	Nominativo o denominazione	Codice fiscale	Titolarità	Quota	Altri dati
<input checked="" type="radio"/>	BENEDETTI ANDREA nato a BUSSOLENGO (VR) il 01/11/1966	BNDNDR66S01B296Q	Proprieta'	1/1	

Situazione aggiornata al : 14/11/2023

Dati della ricerca

Catasto: **Terreni**

Comune di: **SOMMACAMPAGNA** Codice: **I821** Sezione: **A**

Foglio: **22** Particella: **771**

Immobili individuati: **1**

Elenco Immobili

	Foglio	Particella	Sub	Qualità	Classe	ha	are	ca	Reddito dominicale	Reddito agrario	Partita	Porzioni ¹
<input checked="" type="radio"/>	22	771		PRATO IRRIG	1	0	35	25	Euro: 18,75 (*)	Euro: 17,29	0003507	

Situazione aggiornata al : 14/11/2023

Immobile selezionato

Catasto: **Terreni** Comune: **SOMMACAMPAGNA** Codice: **I821** Sezione: **A**

Foglio: **22** Particella: **771**

Elenco Intestati

	Nominativo o denominazione	Codice fiscale	Titolarità	Quota	Altri dati
<input checked="" type="radio"/>	BENEDETTI ANDREA nato a BUSSOLENGO (VR) il 01/11/1966	BNDNDR66S01B296Q	Proprietà	1/1	

Situazione aggiornata al : 19/01/2022

Immobile selezionato

Catasto: **Terreni** Comune: **SOMMACAMPAGNA** Codice: **I821**
 Foglio: **22** Particella: **81**
 Immobili individuati: **2**

Elenco Immobili Porzioni

Foglio	Particella	Sub	Porz	Qualità	Classe	ha	are	ca	Reddito dominicale	Reddito agrario
22	81		AA	FRUTT IRRIG	01			11	Euro 0,22 (*)	Euro 0,12
22	81		AB	SEMIN IRRIG	01		3	94	Euro 3,83 (*)	Euro 2,44

I redditi contraddistinti da (*) indicano che il reddito dominicale è stato calcolato tenendo conto delle deduzioni.

Situazione aggiornata al : 22/09/2023

Immobile selezionato

Catasto: **Terreni** Comune: **SOMMACAMPAGNA** Codice: **I821** Sezione: **A**
 Foglio: **22** Particella: **81**

Elenco Intestati

	Nominativo o denominazione	Codice fiscale	Titolarità	Quota	Altri dati
<input type="radio"/>	VENTURELLI ATTILIO nato a SOMMACAMPAGNA (VR) il 24/09/1948	VNTTTL48P24I821L	Proprieta'	3/4	
<input type="radio"/>	MONTEVERDI FIORANNA nata a ACQUANEGRA SUL CHIESE (MN) il 09/12/1951	MNTFNN51T49A038D	Proprieta'	1/8	
<input type="radio"/>	VENTURELLI ALESSIA nata a VERONA (VR) il 15/12/1976	VNTLSS76T55L781N	Proprieta'	1/8	

Situazione aggiornata al : 19/01/2022

Immobile selezionato

Catasto: **Terreni** Comune: **SOMMACAMPAGNA** Codice: **I821**
Foglio: **22** Particella: **166**
Immobili individuati: **2**

Elenco Immobili Porzioni

Foglio	Particella	Sub	Porz	Qualità	Classe	ha	are	ca	Reddito dominicale	Reddito agrario
22	166		AA	SEMIN IRRIG	01		10	71	Euro:10,40 (*)	Euro:6,64
22	166		AB	FRUTT IRRIG	01	1	5	16	Euro:210,73 (*)	Euro:116,77

I redditi contraddistinti da (*) indicano che il reddito dominicale è stato calcolato tenendo conto delle deduzioni.

Situazione aggiornata al : 22/09/2023

Immobile selezionato

Catasto: **Terreni** Comune: **SOMMACAMPAGNA** Codice: **I821** Sezione: **A**
Foglio: **22** Particella: **166**

Elenco Intestati

	Nominativo o denominazione	Codice fiscale	Titolarità	Quota	Altri dati
<input type="radio"/>	VENTURELLI ATTILIO nato a SOMMACAMPAGNA (VR) il 24/09/1948	VNTTTL48P24I821L	Proprieta'	3/4	
<input type="radio"/>	MONTEVERDI FIORANNA nata a ACQUANEGRA SUL CHIESE (MN) il 09/12/1951	MNTFNN51T49A038D	Proprieta'	1/8	
<input type="radio"/>	VENTURELLI ALESSIA nata a VERONA (VR) il 15/12/1976	VNTLSS76T55L781N	Proprieta'	1/8	

Situazione aggiornata al : 19/01/2022

Dati della ricerca

Catasto: **Terreni**

Comune di: **SOMMACAMPAGNA** Codice: **I821** Sezione: **A**

Foglio: **22** Particella: **601**

Immobili individuati: **1**

Elenco Immobili

	Foglio	Particella	Sub	Qualità	Classe	ha	are	ca	Reddito dominicale	Reddito agrario	Partita	Porzioni
<input checked="" type="radio"/>	22	601		BOSCO CEDUO	U	0	3	91	Euro: 0,61	Euro: 0,10	0004658	

Situazione aggiornata al : 19/01/2022

Immobile selezionato

Catasto: **Terreni** Comune: **SOMMACAMPAGNA** Codice: **I821** Sezione: **A**

Foglio: **22** Particella: **601**

Elenco Intestati

	Nominativo o denominazione	Codice fiscale	Titolarità	Quota	Altri dati
<input checked="" type="radio"/>	BALTIERI ROMEO nato a VILLAFRANCA DI VERONA (VR) il 25/07/1948	BLTRMC48L25L945L	Proprieta'	1000/1000	

Situazione aggiornata al : 19/01/2022

Dati della ricerca

Catasto: **Terreni**
 Comune di: **SOMMACAMPAGNA** Codice: **I821** Sezione: **A**
 Foglio: **22** Particella: **603**
 Immobili individuati: **1**

Elenco Immobili

	Foglio	Particella	Sub	Qualità	Classe	ha	are	ca	Reddito dominicale	Reddito agrario	Partita	Porzioni
<input checked="" type="radio"/>	22	603		PRATO IR AR	1	1	52	60	Euro: 116.64 (*)	Euro: 78.81	0004658	

Situazione aggiornata al : 19/01/2022

Immobile selezionato

Catasto: **Terreni** Comune: **SOMMACAMPAGNA** Codice: **I821** Sezione: **A**
 Foglio: **22** Particella: **603**

Elenco Intestati

	Nominativo o denominazione	Codice fiscale	Titolarità	Quota	Altri dati
<input checked="" type="radio"/>	BALTIERI ROMEO nato a VILLAFRANCA DI VERONA (VR) il 25/07/1948	BLTRM048L25L949L	Proprieta'	1000/1000	

Situazione aggiornata al : 19/01/2022

Dati della ricerca

Catasto: **Terreni**

Comune di: **SOMMACAMPAGNA** Codice: **I821** Sezione: **A**

Foglio: **22** Particella: **1184**

Immobili individuati: **1**

Elenco Immobili

	Foglio	Particella	Sub	Qualità	Classe	ha	are	ca	Reddito dominicale	Reddito agrario	Partita	Porzioni ⁽¹⁾
<input checked="" type="radio"/>	22	1184		PRATO IRRIG	1	1	99	24	Euro: 105,99 (*)	Euro: 97,75		

Situazione aggiornata al : 22/09/2023

Immobile selezionato

Catasto: **Terreni** Comune: **SOMMACAMPAGNA** Codice: **I821** Sezione: **A**

Foglio: **22** Particella: **1184**

Elenco Intestati

	Nominativo o denominazione	Codice fiscale	Titolarità	Quota	Altri dati
<input checked="" type="radio"/>	BALTIERI ROMEO nato a VILLAFRANCA DI VERONA (VR) il 25/07/1948	BLTRMO48L25L949L	Proprieta'	1000/1000	

Situazione aggiornata al : 22/09/2023

Immobile selezionato

Catasto: **Terreni** Comune: **SOMMACAMPAGNA** Codice: **I821**
 Foglio: **22** Particella: **604**
 Immobili individuati: **2**

Elenco Immobili Porzioni

Foglio	Particella	Sub	Porz	Qualità	Classe	ha	are	ca	Reddito dominicale	Reddito agrario
22	604		AA	SEMIN IRRIG	01		65		Euro:63,11 (*)	Euro:40,28
22	604		AB	PRATO IRAR	01		8	13	Euro:6,21 (*)	Euro:4,20

Situazione aggiornata al : 19/01/2022

Immobile selezionato

Catasto: **Terreni** Comune: **SOMMACAMPAGNA** Codice: **I821** Sezione: **A**
 Foglio: **22** Particella: **604**

Elenco Intestati

	Nominativo o denominazione	Codice fiscale	Titolarità	Quota	Altri dati
<input checked="" type="radio"/>	BALTIERI FLAVIO nato a VILLAFRANCA DI VERONA (VR) il 05/08/1976	BLTFLV76M05L949K	Proprieta'	1/1	

Situazione aggiornata al : 16/10/2023

Dati della ricerca

Catasto: **Terreni**

Comune di: **SOMMACAMPAGNA** Codice: **I821** Sezione: **A**

Foglio: **40** Particella: **216**

Immobili individuati: **1**

Elenco Immobili

	Foglio	Particella	Sub	Qualità	Classe	ha	are	ca	Reddito dominicale	Reddito agrario	Partita	Porzioni ⁽¹⁾
<input checked="" type="radio"/>	40	216		SEMIN IRRIG	1	0	49	85	Euro: 48,40 (*)	Euro: 30,89	0004659	

I redditi contraddistinti da (*) indicano che il reddito dominicale è stato calcolato tenendo conto delle deduzioni.

Situazione aggiornata al : 16/10/2023

Immobile selezionato

Catasto: **Terreni** Comune: **SOMMACAMPAGNA** Codice: **I821** Sezione: **A**

Foglio: **40** Particella: **216**

Elenco Intestati

	Nominativo o denominazione	Codice fiscale	Titolarità	Quota	Altri dati
<input checked="" type="radio"/>	BALTIERI FLAVIO nato a VILLAFRANCA DI VERONA (VR) il 05/08/1976	BLTFLV76M05L949K	Proprieta'	1/1	

Situazione aggiornata al : 16/10/2023

Dati della ricerca

Catasto: **Terreni**
 Comune di: **SOMMACAMPAGNA** Codice: **I821** Sezione: **A**
 Foglio: **40** Particella: **667**
 Immobili individuati: **1**

Elenco Immobili

	Foglio	Particella	Sub	Qualità	Classe	ha	are	ca	Reddito dominicale	Reddito agrario	Partita	Porzioni
<input checked="" type="radio"/>	40	667		SEM IRR ARB	1	1	36	42	Euro: 165,57	Euro: 84,55		

I redditi escludibili da (7) indicano che il reddito dominicale è stato calcolato tenendo conto delle deduzioni

Situazione aggiornata al : 16/10/2023

Immobile selezionato

Catasto: **Terreni** Comune: **SOMMACAMPAGNA** Codice: **I821** Sezione: **A**
 Foglio: **40** Particella: **667**

Elenco Intestati

	Nominativo o denominazione	Codice fiscale	Titolarità	Quota	Altri dati
<input checked="" type="radio"/>	BALTIERI FLAVIO nato a VILLAFRANCA DI VERONA (VR) il 05/08/1976	BLTFLV76M05L949K	Proprieta'	1/1	

Situazione aggiornata al : 16/10/2023

Dati della ricerca

Catasto: **Terreni**
 Comune di: **SOMMACAMPAGNA** Codice: **I821** Sezione: **A**
 Foglio: **40** Particella: **668**
 Immobili individuati: **1**

Elenco Immobili

	Foglio	Particella	Sub	Qualità	Classe	ha	are	ca	Reddito dominicale	Reddito agrario	Partita	Porzioni
<input checked="" type="radio"/>	40	668		ENTE URBANO		0	15	46			0000001	

I redditi contraddistinti da (*) indicano che il reddito dominicale è stato calcolato tenendo conto delle deduzioni.

Situazione aggiornata al : 16/10/2023

Immobile selezionato

Catasto: **Fabbricati** Comune: **SOMMACAMPAGNA** Codice: **I821**
 Foglio: **40** Particella: **668** Subalterno: **1**

Elenco Intestati

	Nominativo o denominazione	Codice fiscale	Titolarità	Quota	Altri dati
<input checked="" type="radio"/>	BALTIERI FLAVIO nato a VILLAFRANCA DI VERONA (VR) il 05/08/1976	BLTFLV76M05L949K	Proprietà	1/1	

Agenzia del Territorio
CATASTO FABBRICATI
Ufficio Provinciale di
Verona

DITTA S 11

ELABORATO PLANIMETRICO	
Compilato da: Recchia Luigi	
Iscritto all'albo: Geometri	
Prov. Verona	N. 1527

Comune di Sommacampagna	Protocollo n. VR0200310 del 28/04/2011
Sezione: Foglio: 40 Particella: 668	Tipo Mappale n. 114175 del 03/03/2011
Dimostrazione grafica dei subalterni	Scala 1 : 500

PIANO TERRA

m. n. 80

m. n. 667

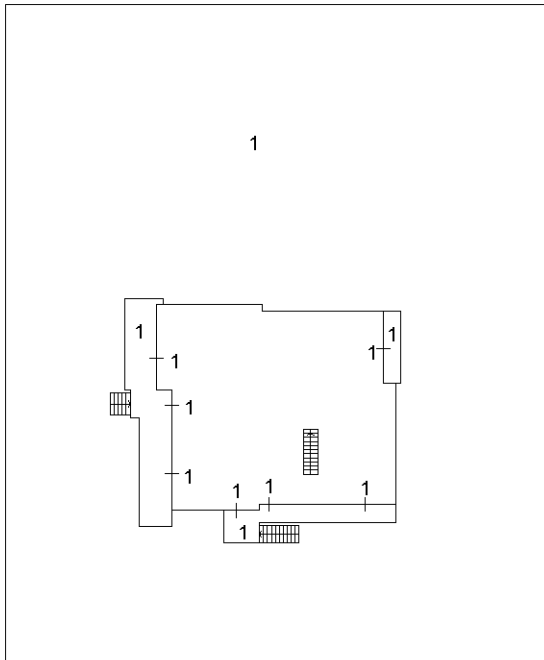

m. n. 667

m. n. 667

PIANO SCANTINATO

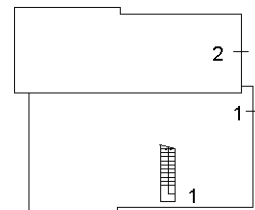

Ultima planimetria in atti

Situazione aggiornata al : 15/11/2023

Immobile selezionato

Catasto: **Terreni** Comune: **SOMMACAMPAGNA** Codice: **I821**
 Foglio: **38** Particella: **136**
 Immobili individuati: **2**

Elenco Immobili Porzioni

Foglio	Particella	Sub	Porz	Qualità	Classe	ha	are	ca	Reddito dominicale	Reddito agrario
38	136		AA	SEMIN IRRIG	02	2		21	Euro:153,03 (*)	Euro:108,57
38	136		AB	FRUTT IRRIG	02	1	79	33	Euro:280,63 (*)	Euro:180,60

Situazione aggiornata al : 15/11/2023

Immobile selezionato

Catasto: **Terreni** Comune: **SOMMACAMPAGNA** Codice: **I821** Sezione: **A**
 Foglio: **38** Particella: **136**

Elenco Intestati

	Nominativo o denominazione	Codice fiscale	Titolarità	Quota	Altri dati
<input checked="" type="radio"/>	BERTOLINI FRANCESCO LUIGI ETTORE MARIA nato a MILANO (MI) il 08/09/1961	BRTFNC61P08F205P	Proprieta'	1/1	

Situazione aggiornata al : 31/03/2022

Dati della ricerca

Catasto: **Terreni**
 Comune di: **SOMMACAMPAGNA** Codice: **I821** Sezione: **A**
 Foglio: **38** Particella: **143**
 Immobili individuati: **1**

Elenco Immobili

	Foglio	Particella	Sub	Qualità	Classe	ha	are	ca	Reddito dominicale	Reddito agrario	Partita	Porzioni
<input checked="" type="radio"/>	38	143		SEMIN IRRIG	2	0	97	46	Euro: 74,49 (*)	Euro: 52,85	0002055	

I redditi contraddistinti da (*) indicano che il reddito dominicale è stato calcolato tenendo conto delle deduzioni.

Situazione aggiornata al : 31/03/2022

Immobile selezionato

Catasto: **Terreni** Comune: **SOMMACAMPAGNA** Codice: **I821** Sezione: **A**
 Foglio: **38** Particella: **143**

Elenco Intestati

	Nominativo o denominazione	Codice fiscale	Titolarità	Quota	Altri dati
<input checked="" type="radio"/>	BERTOLINI FRANCESCO LUIGI ETTORE MARIA nato a MILANO (MI) il 08/09/1961	BRTFNC61P08F205P	Proprieta'	1/1	

Situazione aggiornata al : 19/01/2022

Dati della ricerca

Catasto: **Terreni**
 Comune di: **SOMMACAMPAGNA** Codice: **I821** Sezione: **A**
 Foglio: **35** Particella: **5**
 Immobili individuati: **1**

Elenco Immobili

	Foglio	Particella	Sub	Qualità	Classe	ha	are	ca	Reddito dominicale	Reddito agrario	Partita	Porzioni ⁽¹⁾
<input checked="" type="radio"/>	35	5		BOSCO CEDUO	U	0	11	40	Euro: 1,77	Euro: 0,29	0002937	

Situazione aggiornata al : 19/01/2022

Immobile selezionato

Catasto: **Terreni** Comune: **SOMMACAMPAGNA** Codice: **I821** Sezione: **A**
 Foglio: **35** Particella: **5**

Elenco Intestati

	Nominativo o denominazione	Codice fiscale	Titolarità	Quota	Altri dati
<input type="radio"/>	BERTAGNAALICE nata a SOMMACAMPAGNA (VR) il 04/03/1938	BRTLCA38C44I821F	Proprieta'	6/36	
<input type="radio"/>	LONARDI ANNA MARIA nata a BUSSOLENGO (VR) il 15/01/1962	LNRNMR62A55B296J	Proprieta'	4/36	
<input type="radio"/>	LONARDI GAETANO nato a BUSSOLENGO (VR) il 07/09/1964	LNRGTN64P07B296X	Proprieta'	13/36	
<input type="radio"/>	LONARDI MASSIMO nato a VILLAFRANCA DI VERONA (VR) il 23/09/1973	LNRMSM73P23L949U	Proprieta'	13/36	

Situazione aggiornata al : 19/01/2022

Dati della ricerca

Catasto: **Terreni**
 Comune di: **SOMMACAMPAGNA** Codice: **I821** Sezione: **A**
 Foglio: **36** Particella: **512**
 Immobili individuati: **1**

Elenco Immobili

	Foglio	Particella	Sub	Qualità	Classe	ha	are	ca	Reddito dominicale	Reddito agrario	Partita	Porzioni
<input checked="" type="radio"/>	36	512		BOSCO CEDUO	U	0	5	33	Euro: 0,83	Euro: 0,14		

Situazione aggiornata al : 15/11/2023

Immobile selezionato

Catasto: **Terreni** Comune: **SOMMACAMPAGNA** Codice: **I821** Sezione: **A**
 Foglio: **36** Particella: **512**

Elenco Intestati

	Nominativo o denominazione	Codice fiscale	Titolarità	Quota	Altri dati
<input type="radio"/>	BERTAGNA ALICE nata a SOMMACAMPAGNA (VR) il 04/03/1938	BRTLCA38C44I821F	Proprieta'	6/36	
<input type="radio"/>	LONARDI ANNA MARIA nata a BUSSOLENGO (VR) il 15/01/1962	LNRNMR62A55B296J	Proprieta'	4/36	
<input type="radio"/>	LONARDI GAETANO nato a BUSSOLENGO (VR) il 07/09/1964	LNRGTN64P07B296X	Proprieta'	13/36	
<input type="radio"/>	LONARDI MASSIMO nato a VILLAFRANCA DI VERONA (VR) il 23/09/1973	LNRMSM73P23L949U	Proprieta'	13/36	

Situazione aggiornata al : 14/11/2023

Dati della ricerca

Catasto: **Terreni**
 Comune di: **VILLAFRANCA DI VERONA** Codice: **L949**
 Foglio: **2** Particella: **20**
 Immobili individuati: **1**

Elenco Immobili

	Foglio	Particella	Sub	Qualità	Classe	ha	are	ca	Reddito dominicale	Reddito agrario	Partita	Porzioni
<input checked="" type="radio"/>	2	20		PRATO IRRIG	2	0	20	56	Euro: 7,75 (*)	Euro: 7,96	0004613	

I redditi contraddistinti da (*) indicano che il reddito dominicale è stato calcolato tenendo conto delle deduzioni.

Situazione aggiornata al : 14/11/2023

Immobile selezionato

Catasto: **Terreni** Comune: **VILLAFRANCA DI VERONA** Codice: **L949**
 Foglio: **2** Particella: **20**

Elenco Intestati

	Nominativo o denominazione	Codice fiscale	Titolarità	Quota	Altri dati
<input checked="" type="radio"/>	CONSORZIO DI BONIFICA VERONESE con sede in VERONA (VR)	93216480231	Proprietà	1/1	

Situazione aggiornata al : 31/03/2022

Dati della ricerca

Catasto: **Terreni**
 Comune di: **VILLAFRANCA DI VERONA** Codice: **L949**
 Foglio: **4** Particella: **1**
 Immobili individuali: **1**

Elenco Immobili

	Foglio	Particella	Sub	Qualità	Classe	ha	are	ca	Reddito dominicale	Reddito agrario	Partita	Porzioni
<input checked="" type="radio"/>	4	1		SEMIN IRRIG	2	1	62	90	Euro: 124,51 (*)	Euro: 88,34	0008360	

I redditi contraddistinti da (*) indicano che il reddito dominicale è stato calcolato tenendo conto delle deduzioni.

Situazione aggiornata al : 31/03/2022

Immobile selezionato

Catasto: **Terreni** Comune: **VILLAFRANCA DI VERONA** Codice: **L949**
 Foglio **4** Particella: **1**

Elenco Intestati

	Nominativo o denominazione	Codice fiscale	Titolarità	Quota	Altri dati
<input type="radio"/>	GIACON ANDREA nato a BUSSOLENGO (VR) il 24/05/1974	GCNDR74E24B296P	Proprieta'	5/9	
<input type="radio"/>	GIACON VALTER nato a BUSSOLENGO (VR) il 27/03/1969	GCNVT69C27B296L	Proprieta'	4/9	