COMUNE DI SOMMACAMPAGNA
PROVINCIA DI VERONA

PROGETTO PER LA REALIZZAZIONE DI UNA PISTA CICLABILE IN VIA SIBERIE

PROGETTO DI FATTIBILITA' TECNICO ED ECONOMICA

TAVOLA:	ELABORATO:	SCALA:
004	PLANIMETRIA E SEZIONI - PROGETTO	1:100 1:500 1:1000

PROGETTAZIONE:	VISTO L'AMMINISTRAZIONE E R.U.P. :
Geom. PAOLO FRANCHINI Dottore in Ingegneria GIANLUCA PAULETTO	Geom. Paolo FRANCHINI
DATA: 06/10/2023	

REV.	DATA	DESCRIZIONE	REDATTO	CONTROLLATO	APPROVATO

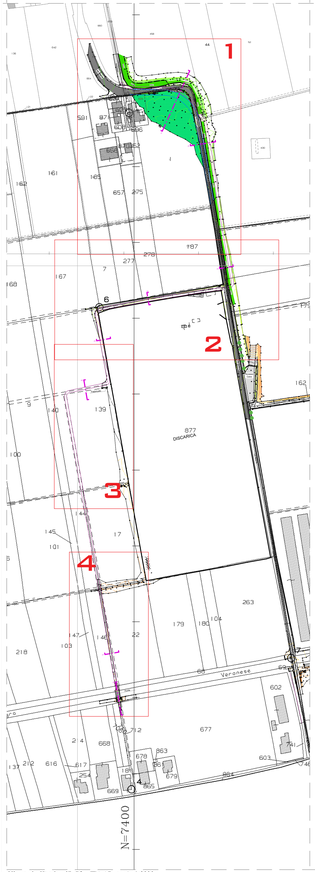

Rilievo via Siberie - STATO ATTUALE - scala 1:2000

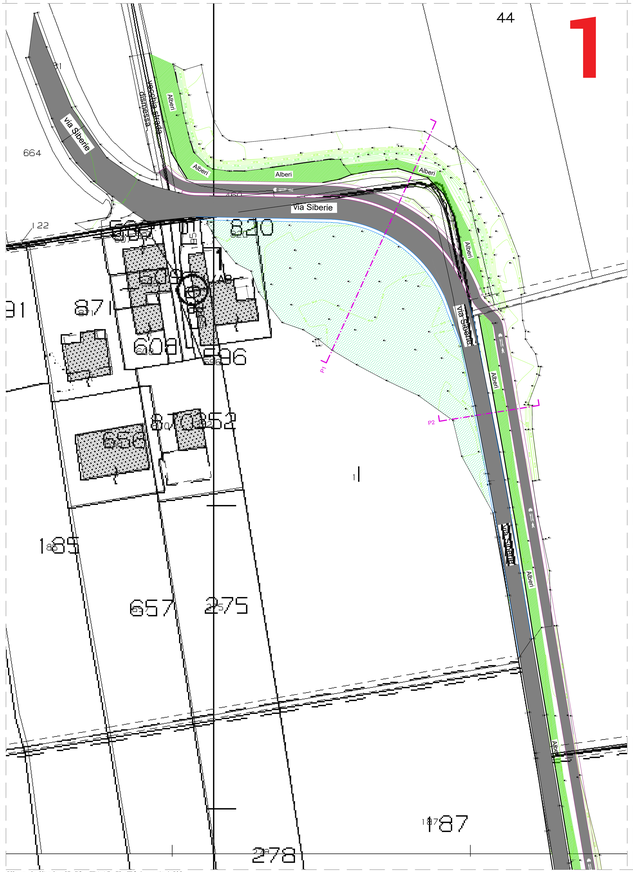

Rilievo via Siberie - STATO ATTUALE - TRATTO 1 - scala 1:500

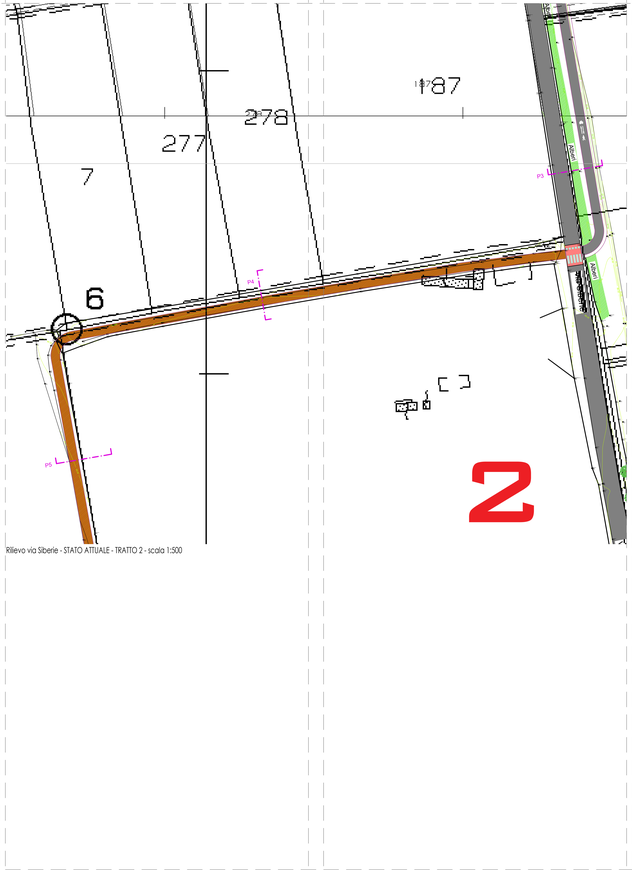

Rilievo via Siberie - STATO ATTUALE - TRATTO 2 - scala 1:500

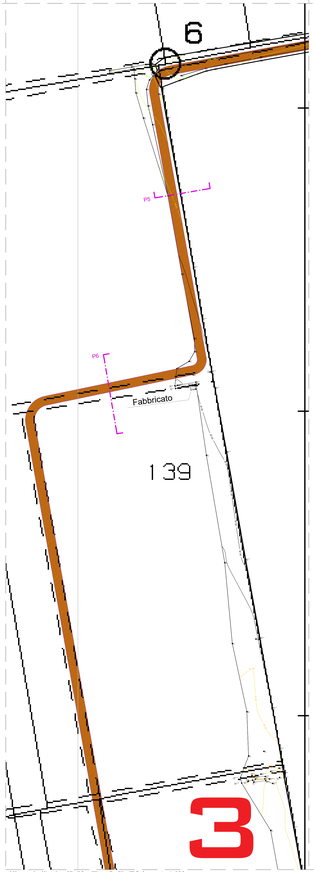

Rilievo via Siberie - STATO ATTUALE - TRATTO 3 - scala 1:500

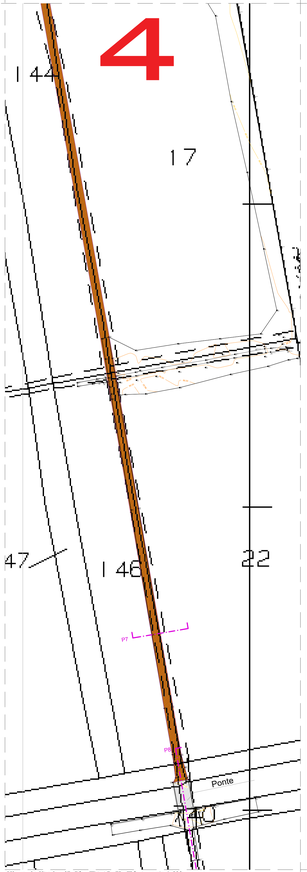

Rilievo via Siberie - STATO ATTUALE - TRATTO 4 - scala 1:500