

ORIGINALE



**Comune di Sommacampagna
Provincia di Verona**

**VARIANTE N. 23 AL P.R.G.
REGOLAMENTAZIONE DEGLI INTERVENTI
AMMISSIBILI ALL'INTERNO DEL
CENTRO STORICO DI CUSTOZA**

ALLEGATO ALLA DELIBERAZIONE DI
CONSIGLIO COMUNALE N° 02
DEL 28 FEB. 2005



Ripresa aerea volo del 1997



ORDINE
degli
ARCHITETTI
PIANIFICATORI
PAESAGGISTI
E URBANISTI
VERONA
della provincia di
VERONA
ARCHITETTO ANNA BRAIONI
n° 422
sezione A
staffa architettura
ARCHITETTO

ARCHITETTO ANNA BRAIONI
Collaboratori:
Arch. Maddalena Basso; Arch. Leonardo Vignani
Viale Ponte Nuovo, 9 - 37121 VERONA Tel 045 597733 fax 045 597732 e-mail: anna.braioni@libero.it

ARRIVATO IL
18 FEB. 2005
COMUNE DI SOMMACAMPAGNA
Ufficio Tecnico Edilizia Privata

Anna Maria Braioni
ARCHITETTO

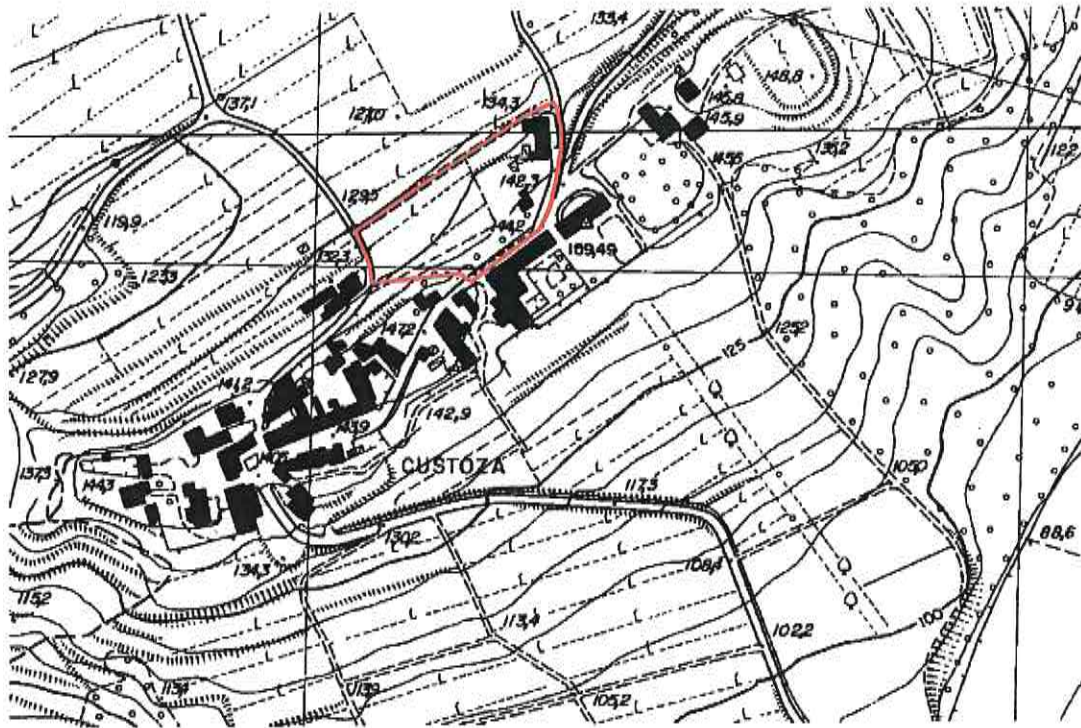

Estratto Carta Tecnica Regionale, fogli 144021 e 144022, sc. 1/5000

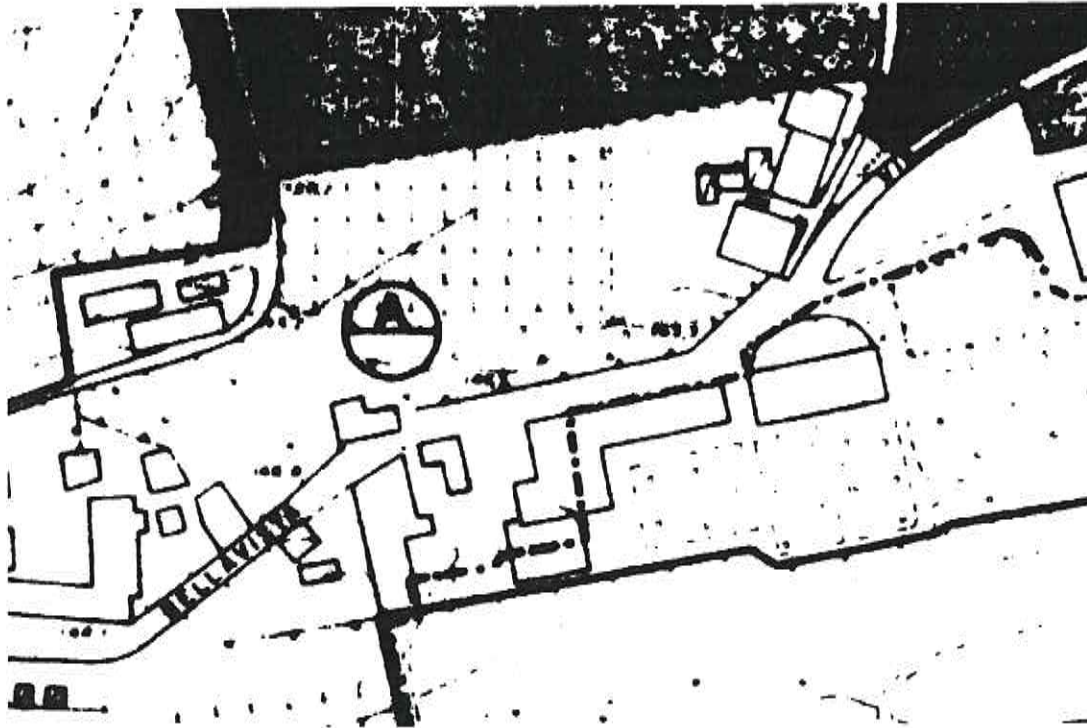

Estratto tavola di P.R.G. vigente, sc. 1/2000

ARCHITETTO ANNA BRAIONI
Collaboratori:

Arch. Maddalena Basso; Arch. Loredana Girelli.

Vicolo Ponte Nuovo, 9 - 37121 VERONA Tel 045 597733 fax 045 8020924 e-mail: anna.braioni@libero.it

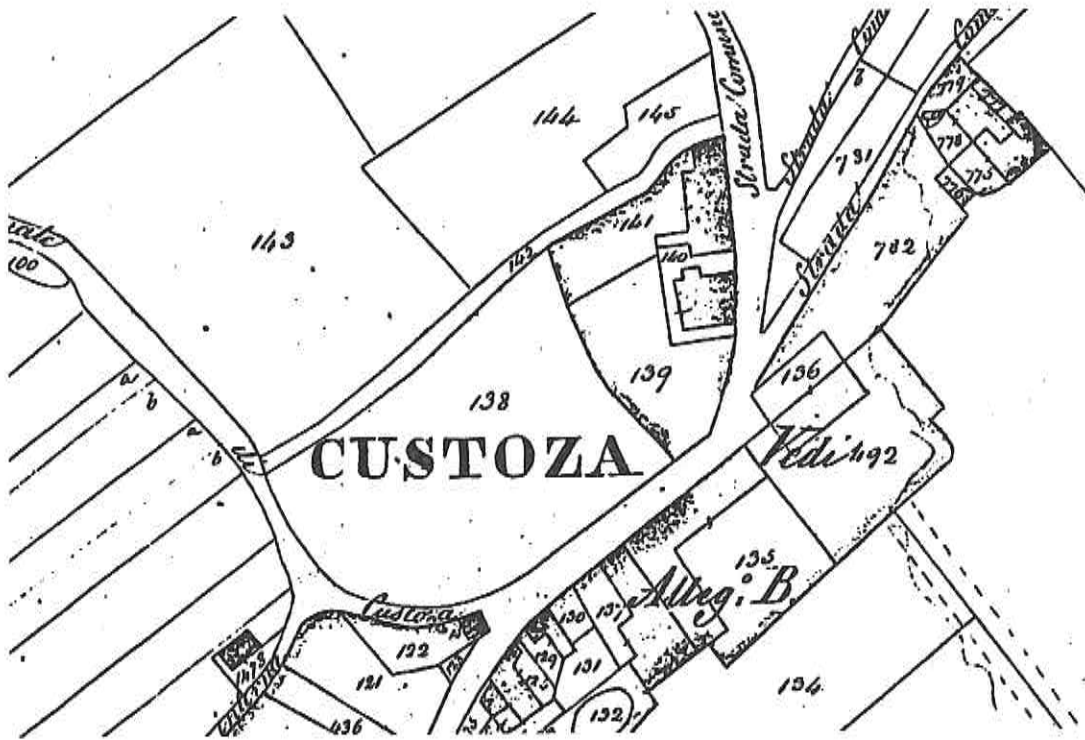

Catasto Austriaco, foglio n° 10

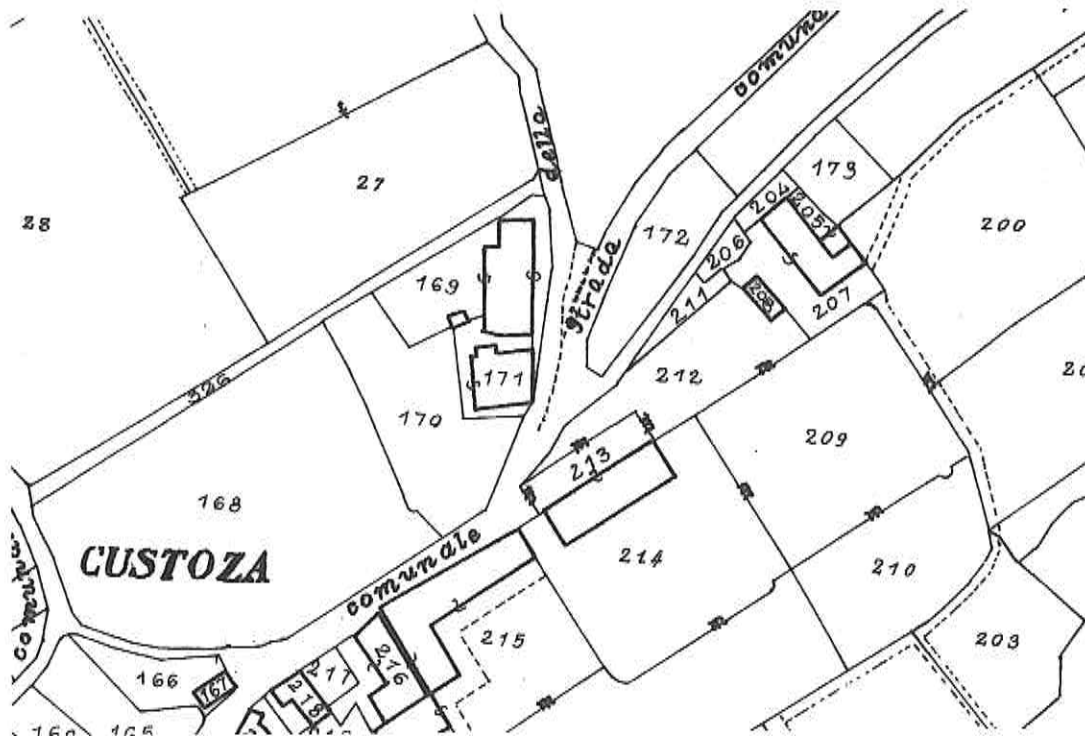

Catasto di Impianto, foglio X

ARCHITETTO ANNA BRAIONI

Collaboratori:

Arch. Maddalena Basso; Arch. Loredana Girolli.

Vicolo Ponte Nuovo, 9 - 37121 VERONA Tel 045 597733 fax 045 8020924 e-mail: anna.braioni@libero.it



Catasto attuale, foglio n° 35

INDICI STEREOMETRICI

A. DATI ATTUALI

A.01	Sup. territoriale	11811m ²
A.02	Indice territoriale	
A.03	Superficie coperta	1061,39m²
A.04	Volume	6545,52m³
A.05	N° alloggi totali	14
A.06	N° vani di residenza	56
A.07	N° vani ad altro uso	13
A.08	N° vani totali	69
A.09	N° famiglie	10
A.10	N° residenti	32

B. INDICAZIONI DI PIANO

B.01	Sup. coperta da demolire	13,65m ²
B.02	Sup. coperta da integrare	0m ²
B.03	Superficie totale finale	1047,74m²
B.04	Volume da demolire	36,52m ³
B.05	Volume da integrare	0,00m ³
B.06	Volume totale finale	6509,01m³



Dettaglio tavola 03: Individuazione delle unità edilizie

	PERIMETRAZIONE DEL CENTRO STORICO		IDENTIFICATIVO DEGLI ISOLATI
	PERIMETRAZIONE DEGLI ISOLATI		IDENTIFICATIVO DELLE UNITA'



GRADO DI
PROTEZIONE

7

Rif.: 1

Anno di rilevamento: 2001

Indirizzo: Via della Chiesa
N.C.T. Foglio: 0
N.C.E.U. Foglio: 35

Mappale: 0
Mappale: 169

INDAGINE STORICA

01 EPOCA DI COSTRUZIONE

- 01.01 Prima del 1854.....
01.02 Dal 1854 al 1906.....
01.03 Dal 1907 al 1945.....
01.04 Dal 1946 al 1967.....
01.05 Dal 1968 al 1977.....
01.06 Dal 1978 al 1987.....
01.07 Dal 1988 al 1997.....
01.08 Dopo il 1997.....

02 INDIVIDUAZIONE AL CATASTO

- 02.01 Austro – Ungarico.....
02.02 Impianto.....
02.03 Attuale.....
02.04 Nessuna.....

INDAGINE TIPOLOGICA

03 TIPOLOGIA EDILIZIA

- 03.01 Villa.....
03.02 Palazzotto.....
03.03 Edificio a corte.....
03.04 Edificio a torre.....
03.05 Taverna ed aggregazioni.....
03.06 Edificio a schiera ed aggregazioni
Edificio in linea.....
03.07 Edificio isolato.....
03.08 Edificio isolato.....
03.09 Edificio a blocco.....
03.10 Edilizia specialistica antipolare.....
03.11 Edilizia specialistica polare.....

appartenente a:

- 03.12 Corte o aggregazione di corti.....
03.13 Aggregazione di unità seriali.....
03.14 Aggregazione di edif. Specialistici
03.15 Cortina omogenea di unità.....

INDAGINE ARCHITETTONICA

04 VINCOLI

- 04.01 Monumentale ex L.1089/39.....
04.02 Ambientale ex L.1497/39.....
04.03 Culturale ex art. 28 L.R. 61/85.....
04.04 Rurale ex art.10 L.R. 24/85.....
04.05 Centro Storico L.R. 80/80.....
04.06 Parchi e Riserve Naturali.....
04.07 Strumento Urbanistico Generale...
04.08 Nessuno.....

05 PRESENZA DI DECORAZIONI E PARTICOLARI ARCHITETTONICI

- 05.01 Elementi pittorici.....
05.02 Elementi scultorei.....
05.03 Cornici delle aperture.....
05.04 Gronde e marcapiani.....
05.05 Elementi isolati.....
05.06 Nessuna.....

06 CARATTERIZZAZIONE ARCHITETTONICA

- 06.01 Globale dell'edificio.....
06.02 Globale degli esterni.....
06.03 Globale degli interni.....
06.04 Elementi isolati.....
06.05 Nessuna.....



INDAGINE AMBIENTALE

07 VALORE AMBIENTALE

- 07.01 Elemento emergente.....
 07.02 Elemento ripetitivo originale.....
 07.03 Elemento ripetitivo manomesso.....
 07.04 Elemento privo di valore ambientale
 07.05 Elemento deturpante.....

08 CONTESTO AMBIENTALE

- 08.01 Parco.....
 08.02 Giardino.....
 08.03 Orto.....
 08.04 Scoperto.....
 08.05 Brolo.....

INDAGINE EDILIZIA

09 INTERVENTI RECENTI

- 09.01 Di modesta entità.....
 09.02 Di pesante entità.....

10 CARATTERISTICHE COSTRUTTIVE

10.01 Strutture verticali

- | | | | | | |
|----------|------------|--------------------------|----------|------------|-------------------------------------|
| 10.01.01 | Legno..... | <input type="checkbox"/> | 10.01.03 | Cotto..... | <input type="checkbox"/> |
| 10.01.02 | Sasso..... | <input type="checkbox"/> | 10.01.04 | Altro..... | <input checked="" type="checkbox"/> |
| | Buono | <input type="checkbox"/> | | Mediocre | <input checked="" type="checkbox"/> |
| | | | | Cattivo | <input type="checkbox"/> |

10.02 Strutture orizzontali

- | | | | | | |
|----------|---------------------|--------------------------|----------|--------------------|--------------------------|
| 10.02.01 | Ferro..... | <input type="checkbox"/> | 10.02.03 | Laterocemento..... | <input type="checkbox"/> |
| 10.02.02 | Cemento Armato..... | <input type="checkbox"/> | 10.02.04 | Legno..... | <input type="checkbox"/> |
| | Buono | <input type="checkbox"/> | | Mediocre | <input type="checkbox"/> |
| | | | | Cattivo | <input type="checkbox"/> |

10.03 Manto di copertura

- | | | | | | |
|----------|----------------|--------------------------|----------|--------------|--------------------------|
| 10.03.01 | Laterizio..... | <input type="checkbox"/> | 10.03.03 | Lamiera..... | <input type="checkbox"/> |
| 10.03.02 | Cemento..... | <input type="checkbox"/> | 10.03.04 | Altro..... | <input type="checkbox"/> |
| | Buono | <input type="checkbox"/> | | Mediocre | <input type="checkbox"/> |
| | | | | Cattivo | <input type="checkbox"/> |

11 STATO DI CONSERVAZIONE

11.01 Delle strutture

- 11.01.01 Buono.....
 11.01.02 Mediocre.....
 11.01.03 Cattivo.....
 11.01.04 Pessimo.....

11.02 Complessivo

- 11.02.01 Buono.....
 11.02.02 Mediocre.....
 11.02.03 Cattivo.....
 11.02.04 Pessimo.....



12 DOCUMENTAZIONE FOTOGRAFICA



ARCHITETTO ANNA BRAIONI
Collaboratori:

Arch. Maddalena Basso; Arch. Loredana Girolli.

Vicolo Ponte Nuovo, 9 – 37121 VERONA Tel 045 597733 fax 045 8020924 e-mail: anna.braioni@libero.it

3 di 5

01

Id_unità

G

Id_isolato



INDAGINE URBANISTICA E SOCIO-ECONOMICA

13	DESTINAZIONE D'USO ATTUALE	PT	P1	AP	DP	NO
13.01	Residenza urbana.....	<input type="checkbox"/>	<input type="checkbox"/>	<input type="checkbox"/>	<input type="checkbox"/>	<input type="checkbox"/>
13.02	Residenza rurale.....	<input type="checkbox"/>	<input type="checkbox"/>	<input type="checkbox"/>	<input type="checkbox"/>	<input type="checkbox"/>
13.03	Rustico.....	<input type="checkbox"/>	<input type="checkbox"/>	<input type="checkbox"/>	<input type="checkbox"/>	<input type="checkbox"/>
13.04	Stalla.....	<input type="checkbox"/>	<input type="checkbox"/>	<input type="checkbox"/>	<input type="checkbox"/>	<input type="checkbox"/>
13.05	Artigianato produttivo.....	<input type="checkbox"/>	<input type="checkbox"/>	<input type="checkbox"/>	<input type="checkbox"/>	<input type="checkbox"/>
13.06	Artigianato di servizio.....	<input type="checkbox"/>	<input type="checkbox"/>	<input type="checkbox"/>	<input type="checkbox"/>	<input type="checkbox"/>
13.07	Industria.....	<input type="checkbox"/>	<input type="checkbox"/>	<input type="checkbox"/>	<input type="checkbox"/>	<input type="checkbox"/>
13.08	Punti vendita.....	<input type="checkbox"/>	<input type="checkbox"/>	<input type="checkbox"/>	<input type="checkbox"/>	<input type="checkbox"/>
13.09	Ristorante.....	<input type="checkbox"/>	<input type="checkbox"/>	<input type="checkbox"/>	<input type="checkbox"/>	<input type="checkbox"/>
13.10	Pizzeria.....	<input type="checkbox"/>	<input type="checkbox"/>	<input type="checkbox"/>	<input type="checkbox"/>	<input type="checkbox"/>
13.11	Bar.....	<input type="checkbox"/>	<input type="checkbox"/>	<input type="checkbox"/>	<input type="checkbox"/>	<input type="checkbox"/>
13.12	Uffici pubblici.....	<input type="checkbox"/>	<input type="checkbox"/>	<input type="checkbox"/>	<input type="checkbox"/>	<input type="checkbox"/>
13.13	Uffici privati.....	<input type="checkbox"/>	<input type="checkbox"/>	<input type="checkbox"/>	<input type="checkbox"/>	<input type="checkbox"/>
13.14	Studi professionali.....	<input type="checkbox"/>	<input type="checkbox"/>	<input type="checkbox"/>	<input type="checkbox"/>	<input type="checkbox"/>
13.15	Enti – associazioni.....	<input type="checkbox"/>	<input type="checkbox"/>	<input type="checkbox"/>	<input type="checkbox"/>	<input type="checkbox"/>
13.16	Magazzini.....	<input type="checkbox"/>	<input type="checkbox"/>	<input type="checkbox"/>	<input type="checkbox"/>	<input type="checkbox"/>
13.17	Depositi.....	<input checked="" type="checkbox"/>	<input type="checkbox"/>	<input type="checkbox"/>	<input checked="" type="checkbox"/>	<input checked="" type="checkbox"/>
13.18	Garages.....	<input type="checkbox"/>	<input type="checkbox"/>	<input type="checkbox"/>	<input type="checkbox"/>	<input type="checkbox"/>
13.19	Altro uso.....	<input type="checkbox"/>	<input type="checkbox"/>	<input type="checkbox"/>	<input type="checkbox"/>	<input type="checkbox"/>

PT= Piano Terra; P1= Piano Primo; AP= Altri Piani; DP= Destinazione Principale; NO= Non Occupato.

14	TITOLO DI GODIMENTO		16	DOTAZIONE DI SERVIZI IGIENICI	
14.01	Proprietà.....	0 <input type="checkbox"/>	16.01	Bagno nell'abitazione.....	<input type="checkbox"/>
14.02	Affitto.....	0 <input type="checkbox"/>	16.02	WC fuori dall'abitazione.....	<input type="checkbox"/>
14.03	Altro.....	1 <input checked="" type="checkbox"/>	16.03	Sprovvisto.....	<input type="checkbox"/>

15	PROPRIETA'	
15.01	Privata personale.....	<input checked="" type="checkbox"/>
15.02	Privata condominio.....	<input type="checkbox"/>
15.03	Società immobiliare.....	<input type="checkbox"/>
15.04	Società assicurazioni.....	<input type="checkbox"/>
15.05	Ente Pubblico.....	<input type="checkbox"/>
15.06	Ente Religioso.....	<input type="checkbox"/>
15.07	Altro.....	<input type="checkbox"/>

17	INDICI STEREOMETRICI				
17.01	Superficie fondiaria.....	0,00m ²	17.08	Numero alloggi.....	0
17.02	Superficie coperta.....	42,08m ²	17.09	Numero vani residenza.....	0
17.03	Numero massimo piani..	1	17.10	Numero vani altro uso.....	1
17.04	Altezza max in gronda...	4m	17.11	Numero totale dei vani.....	1
17.05	Altezza media in gronda	4m	17.12	Famiglie residenti.....	0
17.06	Volume.....	168,32m ³	17.13	Numero residenti.....	0
17.07	Indice fondiario.....	0,00			



18 BREVE DESCRIZIONE TIPOLOGICA AMBIENTALE

Il manufatto, disposto in uno spazio interno rispetto Via della Chiesa si pone in relazione funzionale con le unità vicine che costituiscono una cortina omogenea di interesse urbanistico. Dall'analisi delle mappe l'impianto planimetrico attuale non è rintracciabile nei Catasti Storici con sedime identico; il confronto restituisce diverse fasi edilizie con una preesistenza. L'unità è presente nel Catasto Attuale. L'epoca di costruzione è individuabile nell'immediato secondo dopoguerra. Architettonicamente l'unità è difficilmente valutabile stante il degrado in cui versa (è priva di tetto e in cattive condizioni). Si connota come volume funzionale di pertinenza all'unità 02. In rapporto al contesto ambientale il manufatto possiede caratteri poco conformi. Il confronto tra il costruito le forme localmente più significative del tipo ci permette di rilevare una scarsa corrispondenza.

19 INTERVENTI AMMESSI

L'intervento di adeguamento ambientale consiste nel trattamento relativo ai materiali costruttivi, ai paramenti esterni, alla forometria e alla copertura, in modo da produrre una soluzione più coerente con il contesto del centro storico. Vedi Norme Tecniche di Attuazione Art. 12 - PRESCRIZIONI PARTICOLARI - G1.

19.01	Superficie da demolire.....	0	19.04	Volume da demolire.....	0
19.02	Superficie da integrare.....	0	19.05	Volume da integrare.....	0
19.03	Superficie totale.....	42,08	19.06	Volume totale.....	168,32



GRADO DI
PROTEZIONE

5

Rif.: 2

Anno di rilevamento: 2001

Indirizzo:
N.C.T.
N.C.E.U.

Via della Chiesa 2
Foglio: 0
Foglio: 35

Mappale: 0
Mappale: 169

INDAGINE STORICA

01 EPOCA DI COSTRUZIONE

- 01.01 Prima del 1854.....
01.02 Dal 1854 al 1906.....
01.03 Dal 1907 al 1945.....
01.04 Dal 1946 al 1967.....
01.05 Dal 1968 al 1977.....
01.06 Dal 1978 al 1987.....
01.07 Dal 1988 al 1997.....
01.08 Dopo il 1997.....

02 INDIVIDUAZIONE AL CATASTO

- 02.01 Austro – Ungarico.....
02.02 Impianto.....
02.03 Attuale.....
02.04 Nessuna.....

INDAGINE TIPOLOGICA

03 TIPOLOGIA EDILIZIA

- 03.01 Villa.....
03.02 Palazzotto.....
03.03 Edificio a corte.....
03.04 Edificio a torre.....
03.05 Taverna ed aggregazioni.....
03.06 Edificio a schiera ed aggregazioni
03.07 Edificio in linea.....
03.08 Edificio isolato.....
03.09 Edificio a blocco.....
03.10 Edilizia specialistica antipolare.....
03.11 Edilizia specialistica polare.....

appartenente a:

- 03.12 Corte o aggregazione di corti.....
03.13 Aggregazione di unità seriali.....
03.14 Aggregazione di edif. Specialistici
03.15 Cortina omogenea di unità.....

INDAGINE ARCHITETTONICA

04 VINCOLI

- 04.01 Monumentale ex L. 1089/39.....
04.02 Ambientale ex L. 1497/39.....
04.03 Culturale ex art. 28 L.R. 61/85.....
04.04 Rurale ex art. 10 L.R. 24/85.....
04.05 Centro Storico L.R. 80/80.....
04.06 Parchi e Riserve Naturali.....
04.07 Strumento Urbanistico Generale...
04.08 Nessuno.....

05 PRESENZA DI DECORAZIONI E PARTICOLARI ARCHITETTONICI

- 05.01 Elementi pittorici.....
05.02 Elementi scultorei.....
05.03 Cornici delle aperture.....
05.04 Gronde e marcapiani.....
05.05 Elementi isolati.....
05.06 Nessuna.....

06 CARATTERIZZAZIONE ARCHITETTONICA

- 06.01 Globale dell'edificio.....
06.02 Globale degli esterni.....
06.03 Globale degli interni.....
06.04 Elementi isolati.....
06.05 Nessuna.....

1 di 5

ARCHITETTO ANNA BRAIONI

Collaboratori:

Arch. Maddalena Basso; Arch. Loredana Girelli.

Vicolo Ponte Nuovo, 9 – 37121 VERONA Tel 045 597733 fax 045 8020924 e-mail: anna.braioni@libero.it

02

id_unità

G

id_isolato



INDAGINE AMBIENTALE

07 VALORE AMBIENTALE

- 07.01 Elemento emergente.....
 07.02 Elemento ripetitivo originale.....
 07.03 Elemento ripetitivo manomesso.....
 07.04 Elemento privo di valore ambientale
 07.05 Elemento deturpante.....

08 CONTESTO AMBIENTALE

- 08.01 Parco.....
 08.02 Giardino.....
 08.03 Orto.....
 08.04 Scoperto.....
 08.05 Brolo.....

INDAGINE EDILIZIA

09 INTERVENTI RECENTI

- 09.01 Di modesta entità.....
 09.02 Di pesante entità.....

10 CARATTERISTICHE COSTRUTTIVE

10.01 Strutture verticali

- | | | | | | |
|----------|------------|-------------------------------------|----------|------------|-------------------------------------|
| 10.01.01 | Legno..... | <input type="checkbox"/> | 10.01.03 | Cotto..... | <input checked="" type="checkbox"/> |
| 10.01.02 | Sasso..... | <input checked="" type="checkbox"/> | 10.01.04 | Altro..... | <input type="checkbox"/> |
| | Buono | <input type="checkbox"/> | | Mediocre | <input checked="" type="checkbox"/> |
| | | | | Cattivo | <input type="checkbox"/> |

10.02 Strutture orizzontali

- | | | | | | |
|----------|---------------------|--------------------------|----------|--------------------|-------------------------------------|
| 10.02.01 | Ferro..... | <input type="checkbox"/> | 10.02.03 | Laterocemento..... | <input checked="" type="checkbox"/> |
| 10.02.02 | Cemento Armato..... | <input type="checkbox"/> | 10.02.04 | Legno..... | <input type="checkbox"/> |
| | Buono | <input type="checkbox"/> | | Mediocre | <input checked="" type="checkbox"/> |
| | | | | Cattivo | <input type="checkbox"/> |

10.03 Manto di copertura

- | | | | | | |
|----------|----------------|-------------------------------------|----------|--------------|-------------------------------------|
| 10.03.01 | Laterizio..... | <input checked="" type="checkbox"/> | 10.03.03 | Lamiera..... | <input type="checkbox"/> |
| 10.03.02 | Cemento..... | <input type="checkbox"/> | 10.03.04 | Altro..... | <input type="checkbox"/> |
| | Buono | <input type="checkbox"/> | | Mediocre | <input checked="" type="checkbox"/> |
| | | | | Cattivo | <input type="checkbox"/> |

11 STATO DI CONSERVAZIONE

11.01 Delle strutture

- 11.01.01 Buono.....
 11.01.02 Mediocre.....
 11.01.03 Cattivo.....
 11.01.04 Pessimo.....

11.02 Complessivo

- 11.02.01 Buono.....
 11.02.02 Mediocre.....
 11.02.03 Cattivo.....
 11.02.04 Pessimo.....



12 DOCUMENTAZIONE FOTOGRAFICA



3 di 5

ARCHITETTO ANNA BRAIONI

Collaboratori:

Arch. Maddalena Basso; Arch. Loredana Girolli.

Vicolo Ponte Nuovo, 9 – 37121 VERONA Tel 045 597733 fax 045 8020924. e-mail: anna.braioni@libero.it

02

id_unità

G

id_isolato



INDAGINE URBANISTICA E SOCIO-ECONOMICA

13	DESTINAZIONE D'USO ATTUALE	PT	P1	AP	DP	NO
13.01	Residenza urbana.....	<input type="checkbox"/>	<input type="checkbox"/>	<input type="checkbox"/>	<input type="checkbox"/>	<input type="checkbox"/>
13.02	Residenza rurale.....	<input type="checkbox"/>	<input type="checkbox"/>	<input type="checkbox"/>	<input type="checkbox"/>	<input type="checkbox"/>
13.03	Rustico.....	<input type="checkbox"/>	<input checked="" type="checkbox"/>	<input type="checkbox"/>	<input type="checkbox"/>	<input checked="" type="checkbox"/>
13.04	Stalla.....	<input type="checkbox"/>	<input type="checkbox"/>	<input type="checkbox"/>	<input type="checkbox"/>	<input type="checkbox"/>
13.05	Artigianato produttivo.....	<input type="checkbox"/>	<input type="checkbox"/>	<input type="checkbox"/>	<input type="checkbox"/>	<input type="checkbox"/>
13.06	Artigianato di servizio.....	<input type="checkbox"/>	<input type="checkbox"/>	<input type="checkbox"/>	<input type="checkbox"/>	<input type="checkbox"/>
13.07	Industria.....	<input type="checkbox"/>	<input type="checkbox"/>	<input type="checkbox"/>	<input type="checkbox"/>	<input type="checkbox"/>
13.08	Punti vendita.....	<input type="checkbox"/>	<input type="checkbox"/>	<input type="checkbox"/>	<input type="checkbox"/>	<input type="checkbox"/>
13.09	Ristorante.....	<input type="checkbox"/>	<input type="checkbox"/>	<input type="checkbox"/>	<input type="checkbox"/>	<input type="checkbox"/>
13.10	Pizzeria.....	<input type="checkbox"/>	<input type="checkbox"/>	<input type="checkbox"/>	<input type="checkbox"/>	<input type="checkbox"/>
13.11	Bar.....	<input type="checkbox"/>	<input type="checkbox"/>	<input type="checkbox"/>	<input type="checkbox"/>	<input type="checkbox"/>
13.12	Uffici pubblici.....	<input type="checkbox"/>	<input type="checkbox"/>	<input type="checkbox"/>	<input type="checkbox"/>	<input type="checkbox"/>
13.13	Uffici privati.....	<input type="checkbox"/>	<input type="checkbox"/>	<input type="checkbox"/>	<input type="checkbox"/>	<input type="checkbox"/>
13.14	Studi professionali.....	<input type="checkbox"/>	<input type="checkbox"/>	<input type="checkbox"/>	<input type="checkbox"/>	<input type="checkbox"/>
13.15	Enti – associazioni.....	<input type="checkbox"/>	<input type="checkbox"/>	<input type="checkbox"/>	<input type="checkbox"/>	<input type="checkbox"/>
13.16	Magazzini.....	<input checked="" type="checkbox"/>	<input type="checkbox"/>	<input type="checkbox"/>	<input checked="" type="checkbox"/>	<input type="checkbox"/>
13.17	Depositi.....	<input type="checkbox"/>	<input type="checkbox"/>	<input type="checkbox"/>	<input type="checkbox"/>	<input type="checkbox"/>
13.18	Garages.....	<input type="checkbox"/>	<input type="checkbox"/>	<input type="checkbox"/>	<input type="checkbox"/>	<input type="checkbox"/>
13.19	Altro uso.....	<input type="checkbox"/>	<input type="checkbox"/>	<input type="checkbox"/>	<input type="checkbox"/>	<input type="checkbox"/>

PT= Piano Terra; P1= Piano Primo; AP= Altri Piani; DP= Destinazione Principale; NO= Non Occupato.

14 TITOLO DI GODIMENTO

14.01	Proprietà.....	0	<input type="checkbox"/>
14.02	Affitto.....	0	<input type="checkbox"/>
14.03	Altro.....	1	<input checked="" type="checkbox"/>

16 DOTAZIONE DI SERVIZI IGIENICI

16.01	Bagno nell'abitazione.....	<input type="checkbox"/>
16.02	WC fuori dall'abitazione.....	<input type="checkbox"/>
16.03	Sprovvisto.....	<input checked="" type="checkbox"/>

15 PROPRIETA'

15.01	Privata personale.....	<input checked="" type="checkbox"/>
15.02	Privata condominio.....	<input type="checkbox"/>
15.03	Società immobiliare.....	<input type="checkbox"/>
15.04	Società assicurazioni.....	<input type="checkbox"/>
15.05	Ente Pubblico.....	<input type="checkbox"/>
15.06	Ente Religioso.....	<input type="checkbox"/>
15.07	Altro.....	<input type="checkbox"/>

17 INDICI STEREOMETRICI

17.01	Superficie fondiaria.....	0,00m ²	17.08	Numero alloggi.....	0
17.02	Superficie coperta.....	95,40m ²	17.09	Numero vani residenza.....	0
17.03	Numero massimo piani..	2	17.10	Numero vani altro uso.....	3
17.04	Altezza max in gronda...	7,1m	17.11	Numero totale dei vani.....	3
17.05	Altezza media in gronda	7m	17.12	Famiglie residenti.....	0
17.06	Volume.....	667,80m ³	17.13	Numero residenti.....	0
17.07	Indice fondiario.....	0,00			



18 BREVE DESCRIZIONE TIPOLOGICA AMBIENTALE

Il manufatto, disposto in arretrato rispetto la via pubblica, prospetta su Via della Chiesa e costituisce con le unità vicine una cortina omogenea di interesse urbanistico.

Dall'analisi dei Catasti Storici l'impianto planimetrico attuale è rintracciabile nel Catasto Austriaco; l'unità non ha subito trasformazioni rilevanti dal punto di vista del sedime. L'epoca di costruzione è individuabile nella prima metà dell'ottocento.

Architettonicamente l'unità si caratterizza per la semplicità compositiva; presenta cornici alle finestre e il locale un tempo adibito a stalla ha voltini in cotto sorretti da pregevoli pilastri in ghisa. In rapporto al contesto ambientale il manufatto possiede caratteri conformi e risulta elemento significativo del tessuto urbano.

Il confronto tra il costruito e le forme localmente più significative del tipo ci permette di rilevare una buona corrispondenza.

19 INTERVENTI AMMESSI

Ristrutturazione parziale di tipo "B". Vedi Norme Tecniche di Attuazione Art. 12 - PRESCRIZIONI PARTICOLARI - G1.

19.01	Superficie da demolire.....	0	19.04	Volume da demolire.....	0
19.02	Superficie da integrare.....	0	19.05	Volume da integrare.....	0
19.03	Superficie totale.....	95,4	19.06	Volume totale.....	667,8



GRADO DI
PROTEZIONE

3

Rif.: 3

Anno di rilevamento: 2001

Indirizzo:
N.C.T.
N.C.E.U.

Via della Chiesa
Foglio: 0
Foglio: 35

Mappale: 0
Mappale: 169

INDAGINE STORICA

01 EPOCA DI COSTRUZIONE

- 01.01 Prima del 1854.....
01.02 Dal 1854 al 1906.....
01.03 Dal 1907 al 1945.....
01.04 Dal 1946 al 1967.....
01.05 Dal 1968 al 1977.....
01.06 Dal 1978 al 1987.....
01.07 Dal 1988 al 1997.....
01.08 Dopo il 1997.....

02 INDIVIDUAZIONE AL CATASTO

- 02.01 Austro – Ungarico.....
02.02 Impianto.....
02.03 Attuale.....
02.04 Nessuna.....

INDAGINE TIPOLOGICA

03 TIPOLOGIA EDILIZIA

- 03.01 Villa.....
03.02 Palazzotto.....
03.03 Edificio a corte.....
03.04 Edificio a torre.....
03.05 Taverna ed aggregazioni.....
03.06 Edificio a schiera ed aggregazioni
03.07 Edificio in linea.....
03.08 Edificio isolato.....
03.09 Edificio a blocco.....
03.10 Edilizia specialistica antipolare.....
03.11 Edilizia specialistica polare.....
appartenente a:
03.12 Corte o aggregazione di corti.....
03.13 Aggregazione di unità seriali.....
03.14 Aggregazione di edif. Specialistici
03.15 Cortina omogenea di unità.....

INDAGINE ARCHITETTONICA

04 VINCOLI

- 04.01 Monumentale ex L.1089/39.....
04.02 Ambientale ex L.1497/39.....
04.03 Culturale ex art. 28 L.R. 61/85.....
04.04 Rurale ex art.10 L.R. 24/85.....
04.05 Centro Storico L.R. 80/80.....
04.06 Parchi e Riserve Naturali.....
04.07 Strumento Urbanistico Generale...
04.08 Nessuno.....

05 PRESENZA DI DECORAZIONI E PARTICOLARI ARCHITETTONICI

- 05.01 Elementi pittorici.....
05.02 Elementi scultorei.....
05.03 Cornici delle aperture.....
05.04 Gronde e marcapiani.....
05.05 Elementi isolati.....
05.06 Nessuna.....

06 CARATTERIZZAZIONE ARCHITETTONICA

- 06.01 Globale dell'edificio.....
06.02 Globale degli esterni.....
06.03 Globale degli interni.....
06.04 Elementi isolati.....
06.05 Nessuna.....

1 di 5

ARCHITETTO ANNA BRAIONI

Collaboratori:

Arch. Maddalena Basso; Arch. Loredana Girelli.

Vicolo Ponte Nuovo, 9 – 37121 VERONA Tel 045 597733 fax 045 8020924 e-mail: anna.braioni@libero.it

03

id_unità

G

id_isolato



INDAGINE AMBIENTALE

07 VALORE AMBIENTALE

- 07.01 Elemento emergente.....
 07.02 Elemento ripetitivo originale.....
 07.03 Elemento ripetitivo manomesso.....
 07.04 Elemento privo di valore ambientale
 07.05 Elemento deturpante.....

08 CONTESTO AMBIENTALE

- 08.01 Parco.....
 08.02 Giardino.....
 08.03 Orto.....
 08.04 Scoperto.....
 08.05 Brolo.....

INDAGINE EDILIZIA

09 INTERVENTI RECENTI

- 09.01 Di modesta entità.....
 09.02 Di pesante entità.....

10 CARATTERISTICHE COSTRUTTIVE

10.01 Strutture verticali

- | | | | | | |
|----------|------------|-------------------------------------|----------|------------|-------------------------------------|
| 10.01.01 | Legno..... | <input type="checkbox"/> | 10.01.03 | Cotto..... | <input checked="" type="checkbox"/> |
| 10.01.02 | Sasso..... | <input checked="" type="checkbox"/> | 10.01.04 | Altro..... | <input type="checkbox"/> |
| | Buono | <input type="checkbox"/> | | Mediocre | <input checked="" type="checkbox"/> |
| | | | | Cattivo | <input type="checkbox"/> |

10.02 Strutture orizzontali

- | | | | | | |
|----------|---------------------|--------------------------|----------|--------------------|-------------------------------------|
| 10.02.01 | Ferro..... | <input type="checkbox"/> | 10.02.03 | Laterocemento..... | <input type="checkbox"/> |
| 10.02.02 | Cemento Armato..... | <input type="checkbox"/> | 10.02.04 | Legno..... | <input checked="" type="checkbox"/> |
| | Buono | <input type="checkbox"/> | | Mediocre | <input checked="" type="checkbox"/> |
| | | | | Cattivo | <input type="checkbox"/> |

10.03 Manto di copertura

- | | | | | | |
|----------|----------------|-------------------------------------|----------|--------------|-------------------------------------|
| 10.03.01 | Laterizio..... | <input checked="" type="checkbox"/> | 10.03.03 | Lamiera..... | <input type="checkbox"/> |
| 10.03.02 | Cemento..... | <input type="checkbox"/> | 10.03.04 | Altro..... | <input type="checkbox"/> |
| | Buono | <input type="checkbox"/> | | Mediocre | <input checked="" type="checkbox"/> |
| | | | | Cattivo | <input type="checkbox"/> |

11 STATO DI CONSERVAZIONE

11.01 Delle strutture

- 11.01.01 Buono.....
 11.01.02 Mediocre.....
 11.01.03 Cattivo.....
 11.01.04 Pessimo.....

11.02 Complessivo

- 11.02.01 Buono.....
 11.02.02 Mediocre.....
 11.02.03 Cattivo.....
 11.02.04 Pessimo.....

2 di 5

ARCHITETTO ANNA BRAIONI

Collaboratori:

Arch. Maddalena Basso; Arch. Loredana Girelli.

Vicolo Ponte Nuovo, 9 - 37121 VERONA Tel 045 597733 fax 045 8020924 e-mail: anna.braioni@libero.it

03

id_unità

G

id_isolato



12 DOCUMENTAZIONE FOTOGRAFICA





INDAGINE URBANISTICA E SOCIO-ECONOMICA

13	DESTINAZIONE D'USO ATTUALE	PT	P1	AP	DP	NO
13.01	Residenza urbana.....	<input checked="" type="checkbox"/>	<input checked="" type="checkbox"/>	<input checked="" type="checkbox"/>	<input checked="" type="checkbox"/>	<input checked="" type="checkbox"/>
13.02	Residenza rurale.....	<input type="checkbox"/>	<input type="checkbox"/>	<input type="checkbox"/>	<input type="checkbox"/>	<input type="checkbox"/>
13.03	Rustico.....	<input type="checkbox"/>	<input type="checkbox"/>	<input type="checkbox"/>	<input type="checkbox"/>	<input type="checkbox"/>
13.04	Stalla.....	<input type="checkbox"/>	<input type="checkbox"/>	<input type="checkbox"/>	<input type="checkbox"/>	<input type="checkbox"/>
13.05	Artigianato produttivo.....	<input type="checkbox"/>	<input type="checkbox"/>	<input type="checkbox"/>	<input type="checkbox"/>	<input type="checkbox"/>
13.06	Artigianato di servizio.....	<input type="checkbox"/>	<input type="checkbox"/>	<input type="checkbox"/>	<input type="checkbox"/>	<input type="checkbox"/>
13.07	Industria.....	<input type="checkbox"/>	<input type="checkbox"/>	<input type="checkbox"/>	<input type="checkbox"/>	<input type="checkbox"/>
13.08	Punti vendita.....	<input type="checkbox"/>	<input type="checkbox"/>	<input type="checkbox"/>	<input type="checkbox"/>	<input type="checkbox"/>
13.09	Ristorante.....	<input type="checkbox"/>	<input type="checkbox"/>	<input type="checkbox"/>	<input type="checkbox"/>	<input type="checkbox"/>
13.10	Pizzeria.....	<input type="checkbox"/>	<input type="checkbox"/>	<input type="checkbox"/>	<input type="checkbox"/>	<input type="checkbox"/>
13.11	Bar.....	<input type="checkbox"/>	<input type="checkbox"/>	<input type="checkbox"/>	<input type="checkbox"/>	<input type="checkbox"/>
13.12	Uffici pubblici.....	<input type="checkbox"/>	<input type="checkbox"/>	<input type="checkbox"/>	<input type="checkbox"/>	<input type="checkbox"/>
13.13	Uffici privati.....	<input type="checkbox"/>	<input type="checkbox"/>	<input type="checkbox"/>	<input type="checkbox"/>	<input type="checkbox"/>
13.14	Studi professionali.....	<input type="checkbox"/>	<input type="checkbox"/>	<input type="checkbox"/>	<input type="checkbox"/>	<input type="checkbox"/>
13.15	Enti – associazioni.....	<input type="checkbox"/>	<input type="checkbox"/>	<input type="checkbox"/>	<input type="checkbox"/>	<input type="checkbox"/>
13.16	Magazzini.....	<input type="checkbox"/>	<input type="checkbox"/>	<input type="checkbox"/>	<input type="checkbox"/>	<input type="checkbox"/>
13.17	Depositi.....	<input type="checkbox"/>	<input type="checkbox"/>	<input type="checkbox"/>	<input type="checkbox"/>	<input type="checkbox"/>
13.18	Garages.....	<input type="checkbox"/>	<input type="checkbox"/>	<input type="checkbox"/>	<input type="checkbox"/>	<input type="checkbox"/>
13.19	Altro uso.....	<input type="checkbox"/>	<input type="checkbox"/>	<input type="checkbox"/>	<input type="checkbox"/>	<input type="checkbox"/>

PT= Piano Terra; P1= Piano Primo; AP= Altri Piani; DP= Destinazione Principale; NO= Non Occupato.

14 TITOLO DI GODIMENTO

14.01	Proprietà.....	0	<input type="checkbox"/>
14.02	Affitto.....	0	<input type="checkbox"/>
14.03	Altro.....	1	<input checked="" type="checkbox"/>

16 DOTAZIONE DI SERVIZI IGIENICI

16.01	Bagno nell'abitazione.....	<input type="checkbox"/>
16.02	WC fuori dall'abitazione.....	<input checked="" type="checkbox"/>
16.03	Sprovvisto.....	<input type="checkbox"/>

15 PROPRIETA'

15.01	Privata personale.....	<input checked="" type="checkbox"/>
15.02	Privata condominio.....	<input type="checkbox"/>
15.03	Società immobiliare.....	<input type="checkbox"/>
15.04	Società assicurazioni.....	<input type="checkbox"/>
15.05	Ente Pubblico.....	<input type="checkbox"/>
15.06	Ente Religioso.....	<input type="checkbox"/>
15.07	Altro.....	<input type="checkbox"/>

17 INDICI STEREOMETRICI

17.01	Superficie fondiaria.....	0,00m ²	17.08	Numero alloggi.....	1
17.02	Superficie coperta.....	125,61m ²	17.09	Numero vani residenza.....	8
17.03	Numero massimo piani..	3	17.10	Numero vani altro uso.....	3
17.04	Altezza max in gronda...	8,25m	17.11	Numero totale dei vani.....	11
17.05	Altezza media in gronda	7,85m	17.12	Famiglie residenti.....	0
17.06	Volume.....	986,04m ³	17.13	Numero residenti.....	0
17.07	Indice fondiario.....	0,00			



18 BREVE DESCRIZIONE TIPOLOGICA AMBIENTALE

Il manufatto, disposto in arretrato rispetto la via pubblica, prospetta su Via della Chiesa e costituisce con le unità vicine una cortina omogenea di interesse urbanistico.
Dall'analisi dei Catasti Storici l'impianto planimetrico attuale è rintracciabile nel Catasto Austriaco; l'unità non ha subito trasformazioni e l'epoca di costruzione è ipotizzabile sia avvenuta già alla fine del XVIII secolo.
Architettonicamente l'unità presenta particolari significativi e risulta essere meritevole di attenzione. In rapporto al contesto ambientale il manufatto possiede caratteri conformi e risulta elemento significativo del tessuto urbano.
Il confronto tra il costruito le forme localmente più significative del tipo ci permette di rilevare una buona corrispondenza.

19 INTERVENTI AMMESSI

Restauro propositivo, con demolizione del manufatto superfetativo posto sull'angolo con l'unità 04. Vedi Norme Tecniche di Attuazione Art. 12 - PRESCRIZIONI PARTICOLARI - G1.

19.01	Superficie da demolire.....	6	19.04	Volume da demolire.....	12,8
19.02	Superficie da integrare.....	0	19.05	Volume da integrare.....	0
19.03	Superficie totale.....	119,61	19.06	Volume totale.....	973,24



GRADO DI
PROTEZIONE

6

Rif.: 4

Anno di rilevamento: 2001

Indirizzo:

Via della Chiesa

N.C.T.

Foglio: 0

N.C.E.U.

Foglio: 35

Mappale: 0

Mappale: 383

INDAGINE STORICA

01 EPOCA DI COSTRUZIONE

- 01.01 Prima del 1854.....
- 01.02 Dal 1854 al 1906.....
- 01.03 Dal 1907 al 1945.....
- 01.04 Dal 1946 al 1967.....
- 01.05 Dal 1968 al 1977.....
- 01.06 Dal 1978 al 1987.....
- 01.07 Dal 1988 al 1997.....
- 01.08 Dopo il 1997.....

02 INDIVIDUAZIONE AL CATASTO

- 02.01 Austro – Ungarico.....
- 02.02 Impianto.....
- 02.03 Attuale.....
- 02.04 Nessuna.....

INDAGINE TIPOLOGICA

03 TIPOLOGIA EDILIZIA

- 03.01 Villa.....
- 03.02 Palazzotto.....
- 03.03 Edificio a corte.....
- 03.04 Edificio a torre.....
- 03.05 Taverna ed aggregazioni.....
- 03.06 Edificio a schiera ed aggregazioni.....
- 03.07 Edificio in linea.....
- 03.08 Edificio isolato.....
- 03.09 Edificio a blocco.....
- 03.10 Edilizia specialistica antipolare.....
- 03.11 Edilizia specialistica polare.....

appartenente a:

- 03.12 Corte o aggregazione di corti.....
- 03.13 Aggregazione di unità seriali.....
- 03.14 Aggregazione di edif. Specialistici.....
- 03.15 Cortina omogenea di unità.....

INDAGINE ARCHITETTONICA

04 VINCOLI

- 04.01 Monumentale ex L.1089/39.....
- 04.02 Ambientale ex L.1497/39.....
- 04.03 Culturale ex art. 28 L.R. 61/85.....
- 04.04 Rurale ex art.10 L.R. 24/85.....
- 04.05 Centro Storico L.R. 80/80.....
- 04.06 Parchi e Riserve Naturali.....
- 04.07 Strumento Urbanistico Generale...
- 04.08 Nessuno.....

05 PRESENZA DI DECORAZIONI E PARTICOLARI ARCHITETTONICI

- 05.01 Elementi pittorici.....
- 05.02 Elementi scultorei.....
- 05.03 Cornici delle aperture.....
- 05.04 Gronde e marcapiani.....
- 05.05 Elementi isolati.....
- 05.06 Nessuna.....

06 CARATTERIZZAZIONE ARCHITETTONICA

- 06.01 Globale dell'edificio.....
- 06.02 Globale degli esterni.....
- 06.03 Globale degli interni.....
- 06.04 Elementi isolati.....
- 06.05 Nessuna.....

1 di 5

ARCHITETTO ANNA BRAIONI

Collaboratori:

Arch. Maddalena Basso; Arch. Loredana Girelli.

Vicolo Ponte Nuovo, 9 – 37121 VERONA Tel 045 597733 fax 045 8020924 e-mail: anna.braloni@libero.it

04

Id_unità

G

Id_isolato



INDAGINE AMBIENTALE

07 VALORE AMBIENTALE

- 07.01 Elemento emergente.....
 07.02 Elemento ripetitivo originale.....
 07.03 Elemento ripetitivo manomesso.....
 07.04 Elemento privo di valore ambientale
 07.05 Elemento deturpante.....

08 CONTESTO AMBIENTALE

- 08.01 Parco.....
 08.02 Giardino.....
 08.03 Orto.....
 08.04 Scoperto.....
 08.05 Brolo.....

INDAGINE EDILIZIA

09 INTERVENTI RECENTI

- 09.01 Di modesta entità.....
 09.02 Di pesante entità.....

10 CARATTERISTICHE COSTRUTTIVE

10.01 Strutture verticali

- | | | | | | |
|----------|------------|-------------------------------------|----------|------------|-------------------------------------|
| 10.01.01 | Legno..... | <input type="checkbox"/> | 10.01.03 | Cotto..... | <input checked="" type="checkbox"/> |
| 10.01.02 | Sasso..... | <input checked="" type="checkbox"/> | 10.01.04 | Altro..... | <input type="checkbox"/> |
| | Buono | <input checked="" type="checkbox"/> | | Mediocre | <input type="checkbox"/> |
| | | | | Cattivo | <input type="checkbox"/> |

10.02 Strutture orizzontali

- | | | | | | |
|----------|---------------------|--------------------------|----------|--------------------|--------------------------|
| 10.02.01 | Ferro..... | <input type="checkbox"/> | 10.02.03 | Laterocemento..... | <input type="checkbox"/> |
| 10.02.02 | Cemento Armato..... | <input type="checkbox"/> | 10.02.04 | Legno..... | <input type="checkbox"/> |
| | Buono | <input type="checkbox"/> | | Mediocre | <input type="checkbox"/> |
| | | | | Cattivo | <input type="checkbox"/> |

10.03 Manto di copertura

- | | | | | | |
|----------|----------------|-------------------------------------|----------|--------------|--------------------------|
| 10.03.01 | Laterizio..... | <input checked="" type="checkbox"/> | 10.03.03 | Lamiera..... | <input type="checkbox"/> |
| 10.03.02 | Cemento..... | <input type="checkbox"/> | 10.03.04 | Altro..... | <input type="checkbox"/> |
| | Buono | <input checked="" type="checkbox"/> | | Mediocre | <input type="checkbox"/> |
| | | | | Cattivo | <input type="checkbox"/> |

11 STATO DI CONSERVAZIONE

11.01 Delle strutture

- 11.01.01 Buono.....
 11.01.02 Mediocre.....
 11.01.03 Cattivo.....
 11.01.04 Pessimo.....

11.02 Complessivo

- 11.02.01 Buono.....
 11.02.02 Mediocre.....
 11.02.03 Cattivo.....
 11.02.04 Pessimo.....



12 DOCUMENTAZIONE FOTOGRAFICA





INDAGINE URBANISTICA E SOCIO-ECONOMICA

13	DESTINAZIONE D'USO ATTUALE	PT	P1	AP	DP	NO
13.01	Residenza urbana.....	<input type="checkbox"/>	<input type="checkbox"/>	<input type="checkbox"/>	<input type="checkbox"/>	<input type="checkbox"/>
13.02	Residenza rurale.....	<input type="checkbox"/>	<input type="checkbox"/>	<input type="checkbox"/>	<input type="checkbox"/>	<input type="checkbox"/>
13.03	Rustico.....	<input type="checkbox"/>	<input type="checkbox"/>	<input type="checkbox"/>	<input type="checkbox"/>	<input type="checkbox"/>
13.04	Stalla.....	<input type="checkbox"/>	<input type="checkbox"/>	<input type="checkbox"/>	<input type="checkbox"/>	<input type="checkbox"/>
13.05	Artigianato produttivo.....	<input type="checkbox"/>	<input type="checkbox"/>	<input type="checkbox"/>	<input type="checkbox"/>	<input type="checkbox"/>
13.06	Artigianato di servizio.....	<input type="checkbox"/>	<input type="checkbox"/>	<input type="checkbox"/>	<input type="checkbox"/>	<input type="checkbox"/>
13.07	Industria.....	<input type="checkbox"/>	<input type="checkbox"/>	<input type="checkbox"/>	<input type="checkbox"/>	<input type="checkbox"/>
13.08	Punti vendita.....	<input type="checkbox"/>	<input type="checkbox"/>	<input type="checkbox"/>	<input type="checkbox"/>	<input type="checkbox"/>
13.09	Ristorante.....	<input type="checkbox"/>	<input type="checkbox"/>	<input type="checkbox"/>	<input type="checkbox"/>	<input type="checkbox"/>
13.10	Pizzeria.....	<input type="checkbox"/>	<input type="checkbox"/>	<input type="checkbox"/>	<input type="checkbox"/>	<input type="checkbox"/>
13.11	Bar.....	<input type="checkbox"/>	<input type="checkbox"/>	<input type="checkbox"/>	<input type="checkbox"/>	<input type="checkbox"/>
13.12	Uffici pubblici.....	<input type="checkbox"/>	<input type="checkbox"/>	<input type="checkbox"/>	<input type="checkbox"/>	<input type="checkbox"/>
13.13	Uffici privati.....	<input type="checkbox"/>	<input type="checkbox"/>	<input type="checkbox"/>	<input type="checkbox"/>	<input type="checkbox"/>
13.14	Studi professionali.....	<input type="checkbox"/>	<input type="checkbox"/>	<input type="checkbox"/>	<input type="checkbox"/>	<input type="checkbox"/>
13.15	Enti – associazioni.....	<input type="checkbox"/>	<input type="checkbox"/>	<input type="checkbox"/>	<input type="checkbox"/>	<input type="checkbox"/>
13.16	Magazzini.....	<input type="checkbox"/>	<input type="checkbox"/>	<input type="checkbox"/>	<input type="checkbox"/>	<input type="checkbox"/>
13.17	Depositi.....	<input type="checkbox"/>	<input type="checkbox"/>	<input type="checkbox"/>	<input type="checkbox"/>	<input type="checkbox"/>
13.18	Garages.....	<input type="checkbox"/>	<input type="checkbox"/>	<input type="checkbox"/>	<input type="checkbox"/>	<input type="checkbox"/>
13.19	Altro uso.....	<input checked="" type="checkbox"/>	<input type="checkbox"/>	<input type="checkbox"/>	<input checked="" type="checkbox"/>	<input type="checkbox"/>

PT= Piano Terra; P1= Piano Primo; AP= Altri Piani; DP= Destinazione Principale; NO= Non Occupato.

14 TITOLO DI GODIMENTO

14.01	Proprietà.....	1	<input checked="" type="checkbox"/>
14.02	Affitto.....	0	<input type="checkbox"/>
14.03	Altro.....	0	<input type="checkbox"/>

16 DOTAZIONE DI SERVIZI IGIENICI

16.01	Bagno nell'abitazione.....	<input type="checkbox"/>
16.02	WC fuori dall'abitazione.....	<input type="checkbox"/>
16.03	Sprovvisto.....	<input type="checkbox"/>

15 PROPRIETA'

15.01	Privata personale.....	<input checked="" type="checkbox"/>
15.02	Privata condominio.....	<input type="checkbox"/>
15.03	Società immobiliare.....	<input type="checkbox"/>
15.04	Società assicurazioni.....	<input type="checkbox"/>
15.05	Ente Pubblico.....	<input type="checkbox"/>
15.06	Ente Religioso.....	<input type="checkbox"/>
15.07	Altro.....	<input type="checkbox"/>

17 INDICI STEREOMETRICI

17.01	Superficie fondiaria.....	0,00m ²	17.08	Numero alloggi.....	0
17.02	Superficie coperta.....	24,56m ²	17.09	Numero vani residenza.....	0
17.03	Numero massimo piani..	1	17.10	Numero vani altro uso.....	1
17.04	Altezza max in gronda...	3,5m	17.11	Numero totale dei vani.....	1
17.05	Altezza media in gronda	0m	17.12	Famiglie residenti.....	0
17.06	Volume.....	0,00m ³	17.13	Numero residenti.....	0
17.07	Indice fondiario.....	0,00			



18 BREVE DESCRIZIONE TIPOLOGICA AMBIENTALE

Il manufatto è stato edificato in uno spazio interno rispetto a Via della Chiesa e costituisce con le unità vicine una cortina omogenea di interesse urbanistico.
Dall'analisi dei Catasti Storici l'impianto attuale è rintracciabile nel Catasto Austriaco; l'unità non ha subito rilevanti trasformazioni planimetriche.
Architettonicamente l'unità è stata completamente ristrutturata nel 1991 e si connota come spazio coperto di pertinenza all'unità 05.
In rapporto al contesto ambientale il manufatto possiede caratteri conformi e risulta di modesta consistenza per esser considerata elemento significativo del tessuto urbano.
Il confronto tra il costruito le forme localmente più significative del tipo ci permette di rilevare una buona corrispondenza.

19 INTERVENTI AMMESSI

Ristrutturazione globale. Vedi Norme Tecniche di Attuazione Art. 12 - PRESCRIZIONI PARTICOLARI - G1.

19.01	Superficie da demolire.....	0	19.04	Volume da demolire.....	0
19.02	Superficie da integrare.....	0	19.05	Volume da integrare.....	0
19.03	Superficie totale.....	24,56	19.06	Volume totale.....	0



GRADO DI
PROTEZIONE

6

Rif.: 5

Anno di rilevamento: 2001

Indirizzo:
N.C.T.
N.C.E.U.

Via della Chiesa 6
Foglio: 0
Foglio: 35

Mappale: 0
Mappale: 383

INDAGINE STORICA

01 EPOCA DI COSTRUZIONE

- 01.01 Prima del 1854.....
01.02 Dal 1854 al 1906.....
01.03 Dal 1907 al 1945.....
01.04 Dal 1946 al 1967.....
01.05 Dal 1968 al 1977.....
01.06 Dal 1978 al 1987.....
01.07 Dal 1988 al 1997.....
01.08 Dopo il 1997.....

02 INDIVIDUAZIONE AL CATASTO

- 02.01 Austro – Ungarico.....
02.02 Impianto.....
02.03 Attuale.....
02.04 Nessuna.....

INDAGINE TIPOLOGICA

03 TIPOLOGIA EDILIZIA

- 03.01 Villa.....
03.02 Palazzotto.....
03.03 Edificio a corte.....
03.04 Edificio a torre.....
03.05 Taverna ed aggregazioni.....
03.06 Edificio a schiera ed aggregazioni
03.07 Edificio in linea.....
03.08 Edificio isolato.....
03.09 Edificio a blocco.....
03.10 Edilizia specialistica antipolare.....
03.11 Edilizia specialistica polare.....

appartenente a:

- 03.12 Corte o aggregazione di corti.....
03.13 Aggregazione di unità seriali.....
03.14 Aggregazione di edif. Specialistici
03.15 Cortina omogenea di unità.....

INDAGINE ARCHITETTONICA

04 VINCOLI

- 04.01 Monumentale ex L.1089/39.....
04.02 Ambientale ex L.1497/39.....
04.03 Culturale ex art. 28 L.R. 61/85.....
04.04 Rurale ex art.10 L.R. 24/85.....
04.05 Centro Storico L.R. 80/80.....
04.06 Parchi e Riserve Naturali.....
04.07 Strumento Urbanistico Generale...
04.08 Nessuno.....

05 PRESENZA DI DECORAZIONI E PARTICOLARI ARCHITETTONICI

- 05.01 Elementi pittorici.....
05.02 Elementi scultorei.....
05.03 Cornici delle aperture.....
05.04 Gronde e marcapiani.....
05.05 Elementi isolati.....
05.06 Nessuna.....

06 CARATTERIZZAZIONE ARCHITETTONICA

- 06.01 Globale dell'edificio.....
06.02 Globale degli esterni.....
06.03 Globale degli interni.....
06.04 Elementi isolati.....
06.05 Nessuna.....

1 di 5

ARCHITETTO ANNA BRAIONI
Collaboratori:

Arch. Maddalena Basso; Arch. Loredana Girelli.

Vicolo Ponte Nuovo, 9 – 37121 VERONA Tel 045 597733 fax 045 8020924 e-mail: anna.braioni@libero.it

05

Id_unità

G

Id_isolato



INDAGINE AMBIENTALE

07 VALORE AMBIENTALE

- 07.01 Elemento emergente.....
 07.02 Elemento ripetitivo originale.....
 07.03 Elemento ripetitivo manomesso.....
 07.04 Elemento privo di valore ambientale
 07.05 Elemento deturpante.....

08 CONTESTO AMBIENTALE

- 08.01 Parco.....
 08.02 Giardino.....
 08.03 Orto.....
 08.04 Scoperto.....
 08.05 Brolo.....

INDAGINE EDILIZIA

09 INTERVENTI RECENTI

- 09.01 Di modesta entità.....
 09.02 Di pesante entità.....

10 CARATTERISTICHE COSTRUTTIVE

10.01 Strutture verticali

- | | | | | | |
|----------|------------|-------------------------------------|----------|------------|-------------------------------------|
| 10.01.01 | Legno..... | <input type="checkbox"/> | 10.01.03 | Cotto..... | <input checked="" type="checkbox"/> |
| 10.01.02 | Sasso..... | <input checked="" type="checkbox"/> | 10.01.04 | Altro..... | <input type="checkbox"/> |
| | Buono | <input checked="" type="checkbox"/> | | Mediocre | <input type="checkbox"/> |
| | | | | Cattivo | <input type="checkbox"/> |

10.02 Strutture orizzontali

- | | | | | | |
|----------|---------------------|-------------------------------------|----------|--------------------|-------------------------------------|
| 10.02.01 | Ferro..... | <input type="checkbox"/> | 10.02.03 | Laterocemento..... | <input type="checkbox"/> |
| 10.02.02 | Cemento Armato..... | <input type="checkbox"/> | 10.02.04 | Legno..... | <input checked="" type="checkbox"/> |
| | Buono | <input checked="" type="checkbox"/> | | Mediocre | <input type="checkbox"/> |
| | | | | Cattivo | <input type="checkbox"/> |

10.03 Manto di copertura

- | | | | | | |
|----------|----------------|-------------------------------------|----------|--------------|--------------------------|
| 10.03.01 | Laterizio..... | <input checked="" type="checkbox"/> | 10.03.03 | Lamiera..... | <input type="checkbox"/> |
| 10.03.02 | Cemento..... | <input type="checkbox"/> | 10.03.04 | Altro..... | <input type="checkbox"/> |
| | Buono | <input checked="" type="checkbox"/> | | Mediocre | <input type="checkbox"/> |
| | | | | Cattivo | <input type="checkbox"/> |

11 STATO DI CONSERVAZIONE

11.01 Delle strutture

- 11.01.01 Buono.....
 11.01.02 Mediocre.....
 11.01.03 Cattivo.....
 11.01.04 Pessimo.....

11.02 Complessivo

- 11.02.01 Buono.....
 11.02.02 Mediocre.....
 11.02.03 Cattivo.....
 11.02.04 Pessimo.....



12 DOCUMENTAZIONE FOTOGRAFICA





INDAGINE URBANISTICA E SOCIO-ECONOMICA

13	DESTINAZIONE D'USO ATTUALE	PT	P1	AP	DP	NO
13.01	Residenza urbana.....	<input checked="" type="checkbox"/>	<input checked="" type="checkbox"/>	<input type="checkbox"/>	<input checked="" type="checkbox"/>	<input type="checkbox"/>
13.02	Residenza rurale.....	<input type="checkbox"/>	<input type="checkbox"/>	<input type="checkbox"/>	<input type="checkbox"/>	<input type="checkbox"/>
13.03	Rustico.....	<input type="checkbox"/>	<input type="checkbox"/>	<input type="checkbox"/>	<input type="checkbox"/>	<input type="checkbox"/>
13.04	Stalla.....	<input type="checkbox"/>	<input type="checkbox"/>	<input type="checkbox"/>	<input type="checkbox"/>	<input type="checkbox"/>
13.05	Artigianato produttivo.....	<input type="checkbox"/>	<input type="checkbox"/>	<input type="checkbox"/>	<input type="checkbox"/>	<input type="checkbox"/>
13.06	Artigianato di servizio.....	<input type="checkbox"/>	<input type="checkbox"/>	<input type="checkbox"/>	<input type="checkbox"/>	<input type="checkbox"/>
13.07	Industria.....	<input type="checkbox"/>	<input type="checkbox"/>	<input type="checkbox"/>	<input type="checkbox"/>	<input type="checkbox"/>
13.08	Punti vendita.....	<input type="checkbox"/>	<input type="checkbox"/>	<input type="checkbox"/>	<input type="checkbox"/>	<input type="checkbox"/>
13.09	Ristorante.....	<input type="checkbox"/>	<input type="checkbox"/>	<input type="checkbox"/>	<input type="checkbox"/>	<input type="checkbox"/>
13.10	Pizzeria.....	<input type="checkbox"/>	<input type="checkbox"/>	<input type="checkbox"/>	<input type="checkbox"/>	<input type="checkbox"/>
13.11	Bar.....	<input type="checkbox"/>	<input type="checkbox"/>	<input type="checkbox"/>	<input type="checkbox"/>	<input type="checkbox"/>
13.12	Uffici pubblici.....	<input type="checkbox"/>	<input type="checkbox"/>	<input type="checkbox"/>	<input type="checkbox"/>	<input type="checkbox"/>
13.13	Uffici privati.....	<input type="checkbox"/>	<input type="checkbox"/>	<input type="checkbox"/>	<input type="checkbox"/>	<input type="checkbox"/>
13.14	Studi professionali.....	<input type="checkbox"/>	<input type="checkbox"/>	<input type="checkbox"/>	<input type="checkbox"/>	<input type="checkbox"/>
13.15	Enti – associazioni.....	<input type="checkbox"/>	<input type="checkbox"/>	<input type="checkbox"/>	<input type="checkbox"/>	<input type="checkbox"/>
13.16	Magazzini.....	<input type="checkbox"/>	<input type="checkbox"/>	<input type="checkbox"/>	<input type="checkbox"/>	<input type="checkbox"/>
13.17	Depositi.....	<input type="checkbox"/>	<input type="checkbox"/>	<input type="checkbox"/>	<input type="checkbox"/>	<input type="checkbox"/>
13.18	Garages.....	<input type="checkbox"/>	<input type="checkbox"/>	<input type="checkbox"/>	<input type="checkbox"/>	<input type="checkbox"/>
13.19	Altro uso.....	<input type="checkbox"/>	<input type="checkbox"/>	<input type="checkbox"/>	<input type="checkbox"/>	<input type="checkbox"/>

PT= Piano Terra; P1= Piano Primo; AP= Altri Piani; DP= Destinazione Principale; NO= Non Occupato.

14	TITOLO DI GODIMENTO		16	DOTAZIONE DI SERVIZI IGIENICI	
14.01	Proprietà.....	1 <input checked="" type="checkbox"/>	16.01	Bagno nell'abitazione.....	<input checked="" type="checkbox"/>
14.02	Affitto.....	0 <input type="checkbox"/>	16.02	WC fuori dall'abitazione.....	<input type="checkbox"/>
14.03	Altro.....	0 <input type="checkbox"/>	16.03	Sprovvisto.....	<input type="checkbox"/>

15	PROPRIETA'	
15.01	Privata personale.....	<input checked="" type="checkbox"/>
15.02	Privata condominio.....	<input type="checkbox"/>
15.03	Società immobiliare.....	<input type="checkbox"/>
15.04	Società assicurazioni.....	<input type="checkbox"/>
15.05	Ente Pubblico.....	<input type="checkbox"/>
15.06	Ente Religioso.....	<input type="checkbox"/>
15.07	Altro.....	<input type="checkbox"/>

17	INDICI STEREOMETRICI				
17.01	Superficie fondiaria.....	0,00m ²	17.08	Numero alloggi.....	1
17.02	Superficie coperta.....	42,38m ²	17.09	Numero vani residenza.....	2
17.03	Numero massimo piani..	2	17.10	Numero vani altro uso.....	0
17.04	Altezza max in gronda...	3,55m	17.11	Numero totale dei vani.....	2
17.05	Altezza media in gronda	3,5m	17.12	Famiglie residenti.....	0
17.06	Volume.....	148,33m ³	17.13	Numero residenti.....	0
17.07	Indice fondiario.....	0,00			



18 BREVE DESCRIZIONE TIPOLOGICA AMBIENTALE

Il manufatto, disposto in arretrato rispetto la via pubblica, prospetta su Via della Chiesa e costituisce con le unità vicine una cortina omogenea di interesse urbanistico.
Dall'analisi dei Catasti Storici l'impianto attuale è rintracciabile nel Catasto Austriaco; l'unità non ha subito rilevanti trasformazioni planimetriche.
Architettonicamente l'unità è stata completamente ristrutturata nel 1991.
In rapporto al contesto ambientale il manufatto possiede caratteri conformi e risulta elemento significativo del tessuto urbano.
Il confronto tra il costruito le forme localmente più significative del tipo ci permette di rilevare una buona corrispondenza.

19 INTERVENTI AMMESSI

Ristrutturazione globale. Vedi Norme Tecniche di Attuazione Art. 12 - PRESCRIZIONI PARTICOLARI - G1.

19.01	Superficie da demolire.....	0	19.04	Volume da demolire.....	0
19.02	Superficie da integrare.....	0	19.05	Volume da integrare.....	0
19.03	Superficie totale.....	42,38	19.06	Volume totale.....	148,33



GRADO DI
PROTEZIONE

4

Rif.: 12

Anno di rilevamento: 2001

Indirizzo:
N.C.T.
N.C.E.U.

Via della Chiesa 8
Foglio: 0
Foglio: 35

Mappale: 0
Mappale: 171

INDAGINE STORICA

01 EPOCA DI COSTRUZIONE

- 01.01 Prima del 1854.....
 01.02 Dal 1854 al 1906.....
 01.03 Dal 1907 al 1945.....
 01.04 Dal 1946 al 1967.....
 01.05 Dal 1968 al 1977.....
 01.06 Dal 1978 al 1987.....
 01.07 Dal 1988 al 1997.....
 01.08 Dopo il 1997.....

02 INDIVIDUAZIONE AL CATASTO

- 02.01 Austro – Ungarico.....
 02.02 Impianto.....
 02.03 Attuale.....
 02.04 Nessuna.....

INDAGINE TIPOLOGICA

03 TIPOLOGIA EDILIZIA

- 03.01 Villa.....
 03.02 Palazzotto.....
 03.03 Edificio a corte.....
 03.04 Edificio a torre.....
 03.05 Taverna ed aggregazioni.....
 03.06 Edificio a schiera ed aggregazioni.....
 03.07 Edificio in linea.....
 03.08 Edificio isolato.....
 03.09 Edificio a blocco.....
 03.10 Edilizia specialistica antipolare.....
 03.11 Edilizia specialistica polare.....

appartenente a:

- 03.12 Corte o aggregazione di corti.....
 03.13 Aggregazione di unità seriali.....
 03.14 Aggregazione di edif. Specialistici.....
 03.15 Cortina omogenea di unità.....

INDAGINE ARCHITETTONICA

04 VINCOLI

- 04.01 Monumentale ex L.1089/39.....
 04.02 Ambientale ex L.1497/39.....
 04.03 Culturale ex art. 28 L.R. 61/85.....
 04.04 Rurale ex art.10 L.R. 24/85.....
 04.05 Centro Storico L.R. 80/80.....
 04.06 Parchi e Riserve Naturali.....
 04.07 Strumento Urbanistico Generale...
 04.08 Nessuno.....

05 PRESENZA DI DECORAZIONI E PARTICOLARI ARCHITETTONICI

- 05.01 Elementi pittorici.....
 05.02 Elementi scultorei.....
 05.03 Cornici delle aperture.....
 05.04 Gronde e marcapiani.....
 05.05 Elementi isolati.....
 05.06 Nessuna.....

06 CARATTERIZZAZIONE ARCHITETTONICA

- 06.01 Globale dell'edificio.....
 06.02 Globale degli esterni.....
 06.03 Globale degli interni.....
 06.04 Elementi isolati.....
 06.05 Nessuna.....

1 di 5

ARCHITETTO ANNA BRAIONI
Collaboratori:

Arch. Maddalena Basso; Arch. Loredana Girelli.

Vicolo Ponte Nuovo, 9 – 37121 VERONA Tel 045 597733 fax 045 8020924 e-mail: anna.braioni@libero.it

06

id_unità

G

id_isolato



INDAGINE AMBIENTALE

07 VALORE AMBIENTALE

- 07.01 Elemento emergente.....
 07.02 Elemento ripetitivo originale.....
 07.03 Elemento ripetitivo manomesso.....
 07.04 Elemento privo di valore ambientale
 07.05 Elemento deturpante.....

08 CONTESTO AMBIENTALE

- 08.01 Parco.....
 08.02 Giardino.....
 08.03 Orto.....
 08.04 Scoperto.....
 08.05 Brolo.....

INDAGINE EDILIZIA

09 INTERVENTI RECENTI

- 09.01 Di modesta entità.....
 09.02 Di pesante entità.....

10 CARATTERISTICHE COSTRUTTIVE

10.01 Strutture verticali

- | | | | | | |
|----------|------------|-------------------------------------|----------|------------|-------------------------------------|
| 10.01.01 | Legno..... | <input type="checkbox"/> | 10.01.03 | Cotto..... | <input checked="" type="checkbox"/> |
| 10.01.02 | Sasso..... | <input checked="" type="checkbox"/> | 10.01.04 | Altro..... | <input type="checkbox"/> |
| | Buono | <input checked="" type="checkbox"/> | | Mediocre | <input type="checkbox"/> |
| | | | | Cattivo | <input type="checkbox"/> |

10.02 Strutture orizzontali

- | | | | | | |
|----------|---------------------|-------------------------------------|----------|--------------------|-------------------------------------|
| 10.02.01 | Ferro..... | <input type="checkbox"/> | 10.02.03 | Laterocemento..... | <input checked="" type="checkbox"/> |
| 10.02.02 | Cemento Armato..... | <input type="checkbox"/> | 10.02.04 | Legno..... | <input checked="" type="checkbox"/> |
| | Buono | <input checked="" type="checkbox"/> | | Mediocre | <input type="checkbox"/> |
| | | | | Cattivo | <input type="checkbox"/> |

10.03 Manto di copertura

- | | | | | | |
|----------|----------------|-------------------------------------|----------|--------------|--------------------------|
| 10.03.01 | Laterizio..... | <input checked="" type="checkbox"/> | 10.03.03 | Lamiera..... | <input type="checkbox"/> |
| 10.03.02 | Cemento..... | <input type="checkbox"/> | 10.03.04 | Altro..... | <input type="checkbox"/> |
| | Buono | <input checked="" type="checkbox"/> | | Mediocre | <input type="checkbox"/> |
| | | | | Cattivo | <input type="checkbox"/> |

11 STATO DI CONSERVAZIONE

11.01 Delle strutture

- 11.01.01 Buono.....
 11.01.02 Mediocre.....
 11.01.03 Cattivo.....
 11.01.04 Pessimo.....

11.02 Complessivo

- 11.02.01 Buono.....
 11.02.02 Mediocre.....
 11.02.03 Cattivo.....
 11.02.04 Pessimo.....



12 DOCUMENTAZIONE FOTOGRAFICA





INDAGINE URBANISTICA E SOCIO-ECONOMICA

13	DESTINAZIONE D'USO ATTUALE	PT	P1	AP	DP	NO
13.01	Residenza urbana.....	<input checked="" type="checkbox"/>	<input checked="" type="checkbox"/>	<input checked="" type="checkbox"/>	<input checked="" type="checkbox"/>	<input type="checkbox"/>
13.02	Residenza rurale.....	<input type="checkbox"/>	<input type="checkbox"/>	<input type="checkbox"/>	<input type="checkbox"/>	<input type="checkbox"/>
13.03	Rustico.....	<input type="checkbox"/>	<input type="checkbox"/>	<input type="checkbox"/>	<input type="checkbox"/>	<input type="checkbox"/>
13.04	Stalla.....	<input type="checkbox"/>	<input type="checkbox"/>	<input type="checkbox"/>	<input type="checkbox"/>	<input type="checkbox"/>
13.05	Artigianato produttivo.....	<input type="checkbox"/>	<input type="checkbox"/>	<input type="checkbox"/>	<input type="checkbox"/>	<input type="checkbox"/>
13.06	Artigianato di servizio.....	<input type="checkbox"/>	<input type="checkbox"/>	<input type="checkbox"/>	<input type="checkbox"/>	<input type="checkbox"/>
13.07	Industria.....	<input type="checkbox"/>	<input type="checkbox"/>	<input type="checkbox"/>	<input type="checkbox"/>	<input type="checkbox"/>
13.08	Punti vendita.....	<input type="checkbox"/>	<input type="checkbox"/>	<input type="checkbox"/>	<input type="checkbox"/>	<input type="checkbox"/>
13.09	Ristorante.....	<input type="checkbox"/>	<input type="checkbox"/>	<input type="checkbox"/>	<input type="checkbox"/>	<input type="checkbox"/>
13.10	Pizzeria.....	<input type="checkbox"/>	<input type="checkbox"/>	<input type="checkbox"/>	<input type="checkbox"/>	<input type="checkbox"/>
13.11	Bar.....	<input type="checkbox"/>	<input type="checkbox"/>	<input type="checkbox"/>	<input type="checkbox"/>	<input type="checkbox"/>
13.12	Uffici pubblici.....	<input type="checkbox"/>	<input type="checkbox"/>	<input type="checkbox"/>	<input type="checkbox"/>	<input type="checkbox"/>
13.13	Uffici privati.....	<input type="checkbox"/>	<input type="checkbox"/>	<input type="checkbox"/>	<input type="checkbox"/>	<input type="checkbox"/>
13.14	Studi professionali.....	<input type="checkbox"/>	<input type="checkbox"/>	<input type="checkbox"/>	<input type="checkbox"/>	<input type="checkbox"/>
13.15	Enti – associazioni.....	<input type="checkbox"/>	<input type="checkbox"/>	<input type="checkbox"/>	<input type="checkbox"/>	<input type="checkbox"/>
13.16	Magazzini.....	<input type="checkbox"/>	<input type="checkbox"/>	<input type="checkbox"/>	<input type="checkbox"/>	<input type="checkbox"/>
13.17	Depositi.....	<input type="checkbox"/>	<input type="checkbox"/>	<input type="checkbox"/>	<input type="checkbox"/>	<input type="checkbox"/>
13.18	Garages.....	<input type="checkbox"/>	<input type="checkbox"/>	<input type="checkbox"/>	<input type="checkbox"/>	<input type="checkbox"/>
13.19	Altro uso.....	<input type="checkbox"/>	<input type="checkbox"/>	<input type="checkbox"/>	<input type="checkbox"/>	<input type="checkbox"/>

PT= Piano Terra; P1= Piano Primo; AP= Altri Piani; DP= Destinazione Principale; NO= Non Occupato.

14 TITOLO DI GODIMENTO

14.01	Proprietà.....	1	<input checked="" type="checkbox"/>
14.02	Affitto.....	0	<input type="checkbox"/>
14.03	Altro.....	0	<input type="checkbox"/>

16 DOTAZIONE DI SERVIZI IGIENICI

16.01	Bagno nell'abitazione.....	<input checked="" type="checkbox"/>
16.02	WC fuori dall'abitazione.....	<input type="checkbox"/>
16.03	Sprovvisto.....	<input type="checkbox"/>

15 PROPRIETA'

15.01	Privata personale.....	<input checked="" type="checkbox"/>
15.02	Privata condominio.....	<input type="checkbox"/>
15.03	Società immobiliare.....	<input type="checkbox"/>
15.04	Società assicurazioni.....	<input type="checkbox"/>
15.05	Ente Pubblico.....	<input type="checkbox"/>
15.06	Ente Religioso.....	<input type="checkbox"/>
15.07	Altro.....	<input type="checkbox"/>

17 INDICI STEREOMETRICI

17.01	Superficie fondiaria.....	0,00m ²	17.08	Numero alloggi.....	2
17.02	Superficie coperta.....	147,33m ²	17.09	Numero vani residenza.....	9
17.03	Numero massimo piani..	3	17.10	Numero vani altro uso.....	4
17.04	Altezza max in gronda...	8,6m	17.11	Numero totale dei vani.....	13
17.05	Altezza media in gronda	8,6m	17.12	Famiglie residenti.....	2
17.06	Volume.....	1267,04m ³	17.13	Numero residenti.....	8
17.07	Indice fondiario.....	0,00			



18 BREVE DESCRIZIONE TIPOLOGICA AMBIENTALE

Il manufatto, disposto in arretrato rispetto la via pubblica, prospetta su Via della Chiesa e costituisce con l'unità 07 un edificio a blocco e possiede in pertinenza un'ampia area a giardino. Dall'analisi dei Catasti Storici l'impianto planimetrico attuale è rintracciabile nel Catasto Austriaco; l'unità non ha subito trasformazioni e l'epoca di costruzione è ipotizzabile sia avvenuta nella prima metà dell'Ottocento. Architettonicamente l'unità presenta particolari significativi, cornici alle finestre, camino, e risulta essere meritevole di attenzione. I lavori di ristrutturazione compiuti a partire dal 1991 hanno modificato la distribuzione interna che avviene non più per organismi edilizi differenziati, le due unità 06 e 07, ma secondo logiche più funzionali. In rapporto al contesto ambientale il manufatto possiede caratteri conformi e risulta elemento significativo del tessuto urbano. Il confronto tra il costruito le forme localmente più significative del tipo ci permette di rilevare una buona corrispondenza.

19 INTERVENTI AMMESSI

Ristrutturazione parziale di tipo "A". Vedi Norme Tecniche di Attuazione Art. 12 - PRESCRIZIONI PARTICOLARI - G1.

19.01	Superficie da demolire.....	0	19.04	Volume da demolire.....	0
19.02	Superficie da integrare.....	0	19.05	Volume da integrare.....	0
19.03	Superficie totale.....	147,33	19.06	Volume totale.....	1267,04



GRADO DI
PROTEZIONE

6

Rif.: 11

Anno di rilevamento: 2001

Indirizzo:
N.C.T.
N.C.E.U.

Via della Chiesa 8
Foglio: 0
Foglio: 35

Mappale: 0
Mappale: 171

INDAGINE STORICA

01 EPOCA DI COSTRUZIONE

- 01.01 Prima del 1854.....
01.02 Dal 1854 al 1906.....
01.03 Dal 1907 al 1945.....
01.04 Dal 1946 al 1967.....
01.05 Dal 1968 al 1977.....
01.06 Dal 1978 al 1987.....
01.07 Dal 1988 al 1997.....
01.08 Dopo il 1997.....

02 INDIVIDUAZIONE AL CATASTO

- 02.01 Austro – Ungarico.....
02.02 Impianto.....
02.03 Attuale.....
02.04 Nessuna.....

INDAGINE TIPOLOGICA

03 TIPOLOGIA EDILIZIA

- 03.01 Villa.....
03.02 Palazzotto.....
03.03 Edificio a corte.....
03.04 Edificio a torre.....
03.05 Taverna ed aggregazioni.....
03.06 Edificio a schiera ed aggregazioni
03.07 Edificio in linea.....
03.08 Edificio isolato.....
03.09 Edificio a blocco.....
03.10 Edilizia specialistica antipolare.....
03.11 Edilizia specialistica polare.....

appartenente a:

- 03.12 Corte o aggregazione di corti.....
03.13 Aggregazione di unità seriali.....
03.14 Aggregazione di edif. Specialistici
03.15 Cortina omogenea di unità.....

INDAGINE ARCHITETTONICA

04 VINCOLI

- 04.01 Monumentale ex L. 1089/39.....
04.02 Ambientale ex L. 1497/39.....
04.03 Culturale ex art. 28 L.R. 61/85.....
04.04 Rurale ex art. 10 L.R. 24/85.....
04.05 Centro Storico L.R. 80/80.....
04.06 Parchi e Riserve Naturali.....
04.07 Strumento Urbanistico Generale...
04.08 Nessuno.....

05 PRESENZA DI DECORAZIONI E PARTICOLARI ARCHITETTONICI

- 05.01 Elementi pittorici.....
05.02 Elementi scultorei.....
05.03 Cornici delle aperture.....
05.04 Gronde e marcapiani.....
05.05 Elementi isolati.....
05.06 Nessuna.....

06 CARATTERIZZAZIONE ARCHITETTONICA

- 06.01 Globale dell'edificio.....
06.02 Globale degli esterni.....
06.03 Globale degli interni.....
06.04 Elementi isolati.....
06.05 Nessuna.....

1 di 5

ARCHITETTO ANNA BRAIONI

Collaboratori:

Arch. Maddalena Basso; Arch. Loredana Girelli.

Vicolo Ponte Nuovo, 9 – 37121 VERONA Tel 045 597733 fax 045 8020924 e-mail: anna.braioni@libero.it

07

id_unità

G

id_isolato



INDAGINE AMBIENTALE

07 VALORE AMBIENTALE

- 07.01 Elemento emergente.....
 07.02 Elemento ripetitivo originale.....
 07.03 Elemento ripetitivo manomesso.....
 07.04 Elemento privo di valore ambientale
 07.05 Elemento deturpante.....

08 CONTESTO AMBIENTALE

- 08.01 Parco.....
 08.02 Giardino.....
 08.03 Orto.....
 08.04 Scoperto.....
 08.05 Brolo.....

INDAGINE EDILIZIA

09 INTERVENTI RECENTI

- 09.01 Di modesta entità.....
 09.02 Di pesante entità.....

10 CARATTERISTICHE COSTRUTTIVE

10.01 Strutture verticali

- | | | | | | |
|----------|------------|-------------------------------------|----------|------------|-------------------------------------|
| 10.01.01 | Legno..... | <input type="checkbox"/> | 10.01.03 | Cotto..... | <input checked="" type="checkbox"/> |
| 10.01.02 | Sasso..... | <input checked="" type="checkbox"/> | 10.01.04 | Altro..... | <input type="checkbox"/> |
| | Buono | <input checked="" type="checkbox"/> | | Mediocre | <input type="checkbox"/> |
| | | | | Cattivo | <input type="checkbox"/> |

10.02 Strutture orizzontali

- | | | | | | |
|----------|---------------------|-------------------------------------|----------|--------------------|-------------------------------------|
| 10.02.01 | Ferro..... | <input type="checkbox"/> | 10.02.03 | Laterocemento..... | <input checked="" type="checkbox"/> |
| 10.02.02 | Cemento Armato..... | <input type="checkbox"/> | 10.02.04 | Legno..... | <input checked="" type="checkbox"/> |
| | Buono | <input checked="" type="checkbox"/> | | Mediocre | <input type="checkbox"/> |
| | | | | Cattivo | <input type="checkbox"/> |

10.03 Manto di copertura

- | | | | | | |
|----------|----------------|-------------------------------------|----------|--------------|--------------------------|
| 10.03.01 | Laterizio..... | <input checked="" type="checkbox"/> | 10.03.03 | Lamiera..... | <input type="checkbox"/> |
| 10.03.02 | Cemento..... | <input type="checkbox"/> | 10.03.04 | Altro..... | <input type="checkbox"/> |
| | Buono | <input checked="" type="checkbox"/> | | Mediocre | <input type="checkbox"/> |
| | | | | Cattivo | <input type="checkbox"/> |

11 STATO DI CONSERVAZIONE

11.01 Delle strutture

- 11.01.01 Buono.....
 11.01.02 Mediocre.....
 11.01.03 Cattivo.....
 11.01.04 Pessimo.....

11.02 Complessivo

- 11.02.01 Buono.....
 11.02.02 Mediocre.....
 11.02.03 Cattivo.....
 11.02.04 Pessimo.....



12 DOCUMENTAZIONE FOTOGRAFICA





INDAGINE URBANISTICA E SOCIO-ECONOMICA

13	DESTINAZIONE D'USO ATTUALE	PT	P1	AP	DP	NO
13.01	Residenza urbana.....	<input checked="" type="checkbox"/>	<input checked="" type="checkbox"/>	<input type="checkbox"/>	<input checked="" type="checkbox"/>	<input type="checkbox"/>
13.02	Residenza rurale.....	<input type="checkbox"/>	<input type="checkbox"/>	<input type="checkbox"/>	<input type="checkbox"/>	<input type="checkbox"/>
13.03	Rustico.....	<input type="checkbox"/>	<input type="checkbox"/>	<input type="checkbox"/>	<input type="checkbox"/>	<input type="checkbox"/>
13.04	Stalla.....	<input type="checkbox"/>	<input type="checkbox"/>	<input type="checkbox"/>	<input type="checkbox"/>	<input type="checkbox"/>
13.05	Artigianato produttivo.....	<input type="checkbox"/>	<input type="checkbox"/>	<input type="checkbox"/>	<input type="checkbox"/>	<input type="checkbox"/>
13.06	Artigianato di servizio.....	<input type="checkbox"/>	<input type="checkbox"/>	<input type="checkbox"/>	<input type="checkbox"/>	<input type="checkbox"/>
13.07	Industria.....	<input type="checkbox"/>	<input type="checkbox"/>	<input type="checkbox"/>	<input type="checkbox"/>	<input type="checkbox"/>
13.08	Punti vendita.....	<input type="checkbox"/>	<input type="checkbox"/>	<input type="checkbox"/>	<input type="checkbox"/>	<input type="checkbox"/>
13.09	Ristorante.....	<input type="checkbox"/>	<input type="checkbox"/>	<input type="checkbox"/>	<input type="checkbox"/>	<input type="checkbox"/>
13.10	Pizzeria.....	<input type="checkbox"/>	<input type="checkbox"/>	<input type="checkbox"/>	<input type="checkbox"/>	<input type="checkbox"/>
13.11	Bar.....	<input type="checkbox"/>	<input type="checkbox"/>	<input type="checkbox"/>	<input type="checkbox"/>	<input type="checkbox"/>
13.12	Uffici pubblici.....	<input type="checkbox"/>	<input type="checkbox"/>	<input type="checkbox"/>	<input type="checkbox"/>	<input type="checkbox"/>
13.13	Uffici privati.....	<input type="checkbox"/>	<input type="checkbox"/>	<input type="checkbox"/>	<input type="checkbox"/>	<input type="checkbox"/>
13.14	Studi professionali.....	<input type="checkbox"/>	<input type="checkbox"/>	<input type="checkbox"/>	<input type="checkbox"/>	<input type="checkbox"/>
13.15	Enti – associazioni.....	<input type="checkbox"/>	<input type="checkbox"/>	<input type="checkbox"/>	<input type="checkbox"/>	<input type="checkbox"/>
13.16	Magazzini.....	<input type="checkbox"/>	<input type="checkbox"/>	<input type="checkbox"/>	<input type="checkbox"/>	<input type="checkbox"/>
13.17	Depositi.....	<input type="checkbox"/>	<input type="checkbox"/>	<input type="checkbox"/>	<input type="checkbox"/>	<input type="checkbox"/>
13.18	Garages.....	<input type="checkbox"/>	<input type="checkbox"/>	<input type="checkbox"/>	<input type="checkbox"/>	<input type="checkbox"/>
13.19	Altro uso.....	<input type="checkbox"/>	<input type="checkbox"/>	<input type="checkbox"/>	<input type="checkbox"/>	<input type="checkbox"/>

PT= Piano Terra; P1= Piano Primo; AP= Altri Piani; DP= Destinazione Principale; NO= Non Occupato.

14 TITOLO DI GODIMENTO

14.01	Proprietà.....	1	<input checked="" type="checkbox"/>
14.02	Affitto.....	0	<input type="checkbox"/>
14.03	Altro.....	0	<input type="checkbox"/>

16 DOTAZIONE DI SERVIZI IGIENICI

16.01	Bagno nell'abitazione.....	<input checked="" type="checkbox"/>
16.02	WC fuori dall'abitazione.....	<input type="checkbox"/>
16.03	Sprovvisto.....	<input type="checkbox"/>

15 PROPRIETA'

15.01	Privata personale.....	<input checked="" type="checkbox"/>
15.02	Privata condominio.....	<input type="checkbox"/>
15.03	Società immobiliare.....	<input type="checkbox"/>
15.04	Società assicurazioni.....	<input type="checkbox"/>
15.05	Ente Pubblico.....	<input type="checkbox"/>
15.06	Ente Religioso.....	<input type="checkbox"/>
15.07	Altro.....	<input type="checkbox"/>

17 INDICI STEREOMETRICI

17.01	Superficie fondiaria.....	0,00m ²	17.08	Numero alloggi.....	2
17.02	Superficie coperta.....	97,88m ²	17.09	Numero vani residenza.....	5
17.03	Numero massimo piani..	2	17.10	Numero vani altro uso.....	0
17.04	Altezza max in gronda...	m	17.11	Numero totale dei vani.....	5
17.05	Altezza media in gronda	5,2m	17.12	Famiglie residenti.....	2
17.06	Volume.....	508,98m ³	17.13	Numero residenti.....	8
17.07	Indice fondiario.....	0,00			



18 BREVE DESCRIZIONE TIPOLOGICA AMBIENTALE

Il manufatto, disposto in arretrato rispetto la via pubblica, prospetta su Via della Chiesa e costituisce con l'unità 06 un edificio a blocco e possiede in pertinenza un'ampia area a giardino. Dall'analisi dei Catasti Storici l'impianto planimetrico attuale è rintracciabile nel Catasto Austriaco; l'unità non ha subito trasformazioni e l'epoca di costruzione è ipotizzabile sia avvenuta nella prima metà dell'Ottocento.

Architettonicamente l'unità presenta particolari significativi, cornici alle finestre, camino, e risulta essere meritevole di attenzione. I lavori di ristrutturazione compiuti a partire dal 1991 hanno modificato la distribuzione interna che avviene non più per organismi edilizi differenziati, le due unità 06 e 07, ma secondo logiche più funzionali.

In rapporto al contesto ambientale il manufatto possiede caratteri conformi e risulta elemento significativo del tessuto urbano.

Il confronto tra il costruito le forme localmente più significative del tipo ci permette di rilevare una buona corrispondenza.

19 INTERVENTI AMMESSI

Ristrutturazione globale. Vedi Norme Tecniche di Attuazione Art. 12 - PRESCRIZIONI PARTICOLARI - G1.

19.01	Superficie da demolire.....	0	19.04	Volume da demolire.....	0
19.02	Superficie da integrare.....	0	19.05	Volume da integrare.....	0
19.03	Superficie totale.....	97,88	19.06	Volume totale.....	508,98



GRADO DI
PROTEZIONE

6

Rif.: Anno di rilevamento: 2001

Indirizzo: Via Segò della Vecia 11 - 17

N.C.T. Foglio: 0

N.C.E.U. Foglio: 35

Mappale: 0

Mappale: 664

INDAGINE STORICA

01 EPOCA DI COSTRUZIONE

- 01.01 Prima del 1854.....
- 01.02 Dal 1854 al 1906.....
- 01.03 Dal 1907 al 1945.....
- 01.04 Dal 1946 al 1967.....
- 01.05 Dal 1968 al 1977.....
- 01.06 Dal 1978 al 1987.....
- 01.07 Dal 1988 al 1997.....
- 01.08 Dopo il 1997.....

02 INDIVIDUAZIONE AL CATASTO

- 02.01 Austro – Ungarico.....
- 02.02 Impianto.....
- 02.03 Attuale.....
- 02.04 Nessuna.....

INDAGINE TIPOLOGICA

03 TIPOLOGIA EDILIZIA

- 03.01 Villa.....
- 03.02 Palazzotto.....
- 03.03 Edificio a corte.....
- 03.04 Edificio a torre.....
- 03.05 Taverna ed aggregazioni.....
- 03.06 Edificio a schiera ed aggregazioni.....
- 03.07 Edificio in linea.....
- 03.08 Edificio isolato.....
- 03.09 Edificio a blocco.....
- 03.10 Edilizia specialistica antipolare.....
- 03.11 Edilizia specialistica polare.....

appartenente a:

- 03.12 Corte o aggregazione di corti.....
- 03.13 Aggregazione di unità seriali.....
- 03.14 Aggregazione di edif. Specialistici.....
- 03.15 Cortina omogenea di unità.....

INDAGINE ARCHITETTONICA

04 VINCOLI

- 04.01 Monumentale ex L.1089/39.....
- 04.02 Ambientale ex L.1497/39.....
- 04.03 Culturale ex art. 28 L.R. 61/85.....
- 04.04 Rurale ex art.10 L.R. 24/85.....
- 04.05 Centro Storico L.R. 80/80.....
- 04.06 Parchi e Riserve Naturali.....
- 04.07 Strumento Urbanistico Generale...
- 04.08 Nessuno.....

05 PRESENZA DI DECORAZIONI E PARTICOLARI ARCHITETTONICI

- 05.01 Elementi pittorici.....
- 05.02 Elementi scultorei.....
- 05.03 Cornici delle aperture.....
- 05.04 Gronde e marcapiani.....
- 05.05 Elementi isolati.....
- 05.06 Nessuna.....

06 CARATTERIZZAZIONE ARCHITETTONICA

- 06.01 Globale dell'edificio.....
- 06.02 Globale degli esterni.....
- 06.03 Globale degli interni.....
- 06.04 Elementi isolati.....
- 06.05 Nessuna.....

1 di 5

ARCHITETTO ANNA BRAIONI

Collaboratori:

Arch. Maddalena Basso; Arch. Loredana Girolli.

Vicolo Ponte Nuovo, 9 – 37121 VERONA Tel 045 597733 fax 045 8020924 e-mail: anna.braioni@libero.it

08

id_unità

G

Id_Isolato



INDAGINE AMBIENTALE

07 VALORE AMBIENTALE

- 07.01 Elemento emergente.....
07.02 Elemento ripetitivo originale.....
07.03 Elemento ripetitivo manomesso.....
07.04 Elemento privo di valore ambientale
07.05 Elemento deturpante.....

08 CONTESTO AMBIENTALE

- 08.01 Parco.....
08.02 Giardino.....
08.03 Orto.....
08.04 Scoperto.....
08.05 Brolo.....

INDAGINE EDILIZIA

09 INTERVENTI RECENTI

- 09.01 Di modesta entità.....
09.02 Di pesante entità.....

10 CARATTERISTICHE COSTRUTTIVE

10.01 Strutture verticali

10.01.01	Legno.....	<input type="checkbox"/>	10.01.03	Cotto.....	<input checked="" type="checkbox"/>
10.01.02	Sasso.....	<input type="checkbox"/>	10.01.04	Altro.....	<input type="checkbox"/>
Buono		<input checked="" type="checkbox"/>	Mediocre		<input type="checkbox"/>
			Cattivo		<input type="checkbox"/>

10.02 Strutture orizzontali

10.02.01	Ferro.....	<input type="checkbox"/>	10.02.03	Laterocemento.....	<input checked="" type="checkbox"/>
10.02.02	Cemento Armato.....	<input type="checkbox"/>	10.02.04	Legno.....	<input type="checkbox"/>
Buono		<input checked="" type="checkbox"/>	Mediocre		<input type="checkbox"/>
			Cattivo		<input type="checkbox"/>

10.03 Manto di copertura

10.03.01	Laterizio.....	<input checked="" type="checkbox"/>	10.03.03	Lamiera.....	<input type="checkbox"/>
10.03.02	Cemento.....	<input type="checkbox"/>	10.03.04	Altro.....	<input type="checkbox"/>
Buono		<input checked="" type="checkbox"/>	Mediocre		<input type="checkbox"/>
			Cattivo		<input type="checkbox"/>

11 STATO DI CONSERVAZIONE

11.01 Delle strutture

- 11.01.01 Buono.....
11.01.02 Mediocre.....
11.01.03 Cattivo.....
11.01.04 Pessimo.....

11.02 Complessivo

- 11.02.01 Buono.....
11.02.02 Mediocre.....
11.02.03 Cattivo.....
11.02.04 Pessimo.....



12 DOCUMENTAZIONE FOTOGRAFICA



ARCHITETTO ANNA BRAIONI
Collaboratori:

Arch. Maddalena Basso; Arch. Loredana Girelli.

Vicolo Ponte Nuovo, 9 – 37121 VERONA Tel 045 597733 fax 045 8020924 e-mail: anna.braioni@libero.it

3 di 5

08

Id_unità

G

Id_isolato



INDAGINE URBANISTICA E SOCIO-ECONOMICA

13	DESTINAZIONE D'USO ATTUALE	PT	P1	AP	DP	NO
13.01	Residenza urbana.....	<input checked="" type="checkbox"/>	<input checked="" type="checkbox"/>	<input type="checkbox"/>	<input checked="" type="checkbox"/>	<input type="checkbox"/>
13.02	Residenza rurale.....	<input type="checkbox"/>	<input type="checkbox"/>	<input type="checkbox"/>	<input type="checkbox"/>	<input type="checkbox"/>
13.03	Rustico.....	<input type="checkbox"/>	<input type="checkbox"/>	<input type="checkbox"/>	<input type="checkbox"/>	<input type="checkbox"/>
13.04	Stalla.....	<input type="checkbox"/>	<input type="checkbox"/>	<input type="checkbox"/>	<input type="checkbox"/>	<input type="checkbox"/>
13.05	Artigianato produttivo.....	<input type="checkbox"/>	<input type="checkbox"/>	<input type="checkbox"/>	<input type="checkbox"/>	<input type="checkbox"/>
13.06	Artigianato di servizio.....	<input type="checkbox"/>	<input type="checkbox"/>	<input type="checkbox"/>	<input type="checkbox"/>	<input type="checkbox"/>
13.07	Industria.....	<input type="checkbox"/>	<input type="checkbox"/>	<input type="checkbox"/>	<input type="checkbox"/>	<input type="checkbox"/>
13.08	Punti vendita.....	<input type="checkbox"/>	<input type="checkbox"/>	<input type="checkbox"/>	<input type="checkbox"/>	<input type="checkbox"/>
13.09	Ristorante.....	<input type="checkbox"/>	<input type="checkbox"/>	<input type="checkbox"/>	<input type="checkbox"/>	<input type="checkbox"/>
13.10	Pizzeria.....	<input type="checkbox"/>	<input type="checkbox"/>	<input type="checkbox"/>	<input type="checkbox"/>	<input type="checkbox"/>
13.11	Bar.....	<input type="checkbox"/>	<input type="checkbox"/>	<input type="checkbox"/>	<input type="checkbox"/>	<input type="checkbox"/>
13.12	Uffici pubblici.....	<input type="checkbox"/>	<input type="checkbox"/>	<input type="checkbox"/>	<input type="checkbox"/>	<input type="checkbox"/>
13.13	Uffici privati.....	<input type="checkbox"/>	<input type="checkbox"/>	<input type="checkbox"/>	<input type="checkbox"/>	<input type="checkbox"/>
13.14	Studi professionali.....	<input type="checkbox"/>	<input type="checkbox"/>	<input type="checkbox"/>	<input type="checkbox"/>	<input type="checkbox"/>
13.15	Enti – associazioni.....	<input type="checkbox"/>	<input type="checkbox"/>	<input type="checkbox"/>	<input type="checkbox"/>	<input type="checkbox"/>
13.16	Magazzini.....	<input type="checkbox"/>	<input type="checkbox"/>	<input type="checkbox"/>	<input type="checkbox"/>	<input type="checkbox"/>
13.17	Depositi.....	<input type="checkbox"/>	<input type="checkbox"/>	<input type="checkbox"/>	<input type="checkbox"/>	<input type="checkbox"/>
13.18	Garages.....	<input type="checkbox"/>	<input type="checkbox"/>	<input type="checkbox"/>	<input type="checkbox"/>	<input type="checkbox"/>
13.19	Altro uso.....	<input type="checkbox"/>	<input type="checkbox"/>	<input type="checkbox"/>	<input type="checkbox"/>	<input type="checkbox"/>

PT= Piano Terra; P1= Piano Primo; AP= Altri Piani; DP= Destinazione Principale; NO= Non Occupato.

14	TITOLO DI GODIMENTO		16	DOTAZIONE DI SERVIZI IGIENICI	
14.01	Proprietà.....	4 <input checked="" type="checkbox"/>	16.01	Bagno nell'abitazione.....	<input checked="" type="checkbox"/>
14.02	Affitto.....	0 <input type="checkbox"/>	16.02	WC fuori dall'abitazione.....	<input type="checkbox"/>
14.03	Altro.....	0 <input type="checkbox"/>	16.03	Sprovvisto.....	<input type="checkbox"/>

15	PROPRIETA'	
15.01	Privata personale.....	<input checked="" type="checkbox"/>
15.02	Privata condominio.....	<input type="checkbox"/>
15.03	Società immobiliare.....	<input type="checkbox"/>
15.04	Società assicurazioni.....	<input type="checkbox"/>
15.05	Ente Pubblico.....	<input type="checkbox"/>
15.06	Ente Religioso.....	<input type="checkbox"/>
15.07	Altro.....	<input type="checkbox"/>

17	INDICI STEREOMETRICI				
17.01	Superficie fondiaria.....	0,00m ²	17.08	Numero alloggi.....	4
17.02	Superficie coperta.....	239,25m ²	17.09	Numero vani residenza.....	16
17.03	Numero massimo piani..	2	17.10	Numero vani altro uso.....	0
17.04	Altezza max in gronda...	5,8m	17.11	Numero totale dei vani.....	16
17.05	Altezza media in gronda	5,8m	17.12	Famiglie residenti.....	3
17.06	Volume.....	1387,65m ³	17.13	Numero residenti.....	8
17.07	Indice fondiario.....	0,00			



18 BREVE DESCRIZIONE TIPOLOGICA AMBIENTALE

Il manufatto è stato edificato nel declivio collinare nord in un'area libera indicata dal P.P.C.S. del 1989 per cui è stata urbanizzata la nuova via denominata "Sego della Vecia". Il fabbricato si pone in arretrato rispetto alla via pubblica e possiede un giardino di pertinenza. L'unità, edificata a partire dal 1994, è stata accatastata.

Architettonicamente l'edificio, isolato, ha un disegno compositivamente semplice e sfrutta la pendenza del terreno per la creazione di vani seminterrati di carattere funzionale (garage, cantine).

In rapporto al contesto ambientale quindi il manufatto possiede caratteri non contrastanti.

Il confronto tra il costruito e le forme localmente più significative del tipo ci permette di rilevare scarsa corrispondenza.

19 INTERVENTI AMMESSI

Ristrutturazione globale.

19.01	Superficie da demolire.....	0	19.04	Volume da demolire.....	0
19.02	Superficie da integrare.....	0	19.05	Volume da integrare.....	0
19.03	Superficie totale.....	239,25	19.06	Volume totale.....	1387,65



GRADO DI
PROTEZIONE

6

Rif.: Anno di rilevamento: 2001

Indirizzo: Via Segò della Vecia 3 - 9
N.C.T. Foglio: 0
N.C.E.U. Foglio: 35

Mappale: 0
Mappale: 665

INDAGINE STORICA

01 EPOCA DI COSTRUZIONE

- 01.01 Prima del 1854.....
01.02 Dal 1854 al 1906.....
01.03 Dal 1907 al 1945.....
01.04 Dal 1946 al 1967.....
01.05 Dal 1968 al 1977.....
01.06 Dal 1978 al 1987.....
01.07 Dal 1988 al 1997.....
01.08 Dopo il 1997.....

02 INDIVIDUAZIONE AL CATASTO

- 02.01 Austro - Ungarico.....
02.02 Impianto.....
02.03 Attuale.....
02.04 Nessuna.....

INDAGINE TIPOLOGICA

03 TIPOLOGIA EDILIZIA

- 03.01 Villa.....
03.02 Palazzotto.....
03.03 Edificio a corte.....
03.04 Edificio a torre.....
03.05 Taverna ed aggregazioni.....
03.06 Edificio a schiera ed aggregazioni.....
03.07 Edificio in linea.....
03.08 Edificio isolato.....
03.09 Edificio a blocco.....
03.10 Edilizia specialistica antipolare.....
03.11 Edilizia specialistica polare.....
appartenente a:
03.12 Corte o aggregazione di corti.....
03.13 Aggregazione di unità seriali.....
03.14 Aggregazione di edif. Specialistici.....
03.15 Cortina omogenea di unità.....

INDAGINE ARCHITETTONICA

04 VINCOLI

- 04.01 Monumentale ex L.1089/39.....
04.02 Ambientale ex L.1497/39.....
04.03 Culturale ex art. 28 L.R. 61/85.....
04.04 Rurale ex art.10 L.R. 24/85.....
04.05 Centro Storico L.R. 80/80.....
04.06 Parchi e Riserve Naturali.....
04.07 Strumento Urbanistico Generale...
04.08 Nessuno.....

05 PRESENZA DI DECORAZIONI E PARTICOLARI ARCHITETTONICI

- 05.01 Elementi pittorici.....
05.02 Elementi scultorei.....
05.03 Cornici delle aperture.....
05.04 Gronde e marcapiani.....
05.05 Elementi isolati.....
05.06 Nessuna.....

06 CARATTERIZZAZIONE ARCHITETTONICA

- 06.01 Globale dell'edificio.....
06.02 Globale degli esterni.....
06.03 Globale degli interni.....
06.04 Elementi isolati.....
06.05 Nessuna.....



INDAGINE AMBIENTALE

07 VALORE AMBIENTALE

- 07.01 Elemento emergente.....
 07.02 Elemento ripetitivo originale.....
 07.03 Elemento ripetitivo manomesso.....
 07.04 Elemento privo di valore ambientale
 07.05 Elemento deturpante.....

08 CONTESTO AMBIENTALE

- 08.01 Parco.....
 08.02 Giardino.....
 08.03 Orto.....
 08.04 Scoperto.....
 08.05 Brolo.....

INDAGINE EDILIZIA

09 INTERVENTI RECENTI

- 09.01 Di modesta entità.....
 09.02 Di pesante entità.....

10 CARATTERISTICHE COSTRUTTIVE

10.01 Strutture verticali

10.01.01	Legno.....	<input type="checkbox"/>	10.01.03	Cotto.....	<input checked="" type="checkbox"/>
10.01.02	Sasso.....	<input type="checkbox"/>	10.01.04	Altro.....	<input type="checkbox"/>
	Buono	<input checked="" type="checkbox"/>		Mediocre	<input type="checkbox"/>
				Cattivo	<input type="checkbox"/>

10.02 Strutture orizzontali

10.02.01	Ferro.....	<input type="checkbox"/>	10.02.03	Laterocemento.....	<input checked="" type="checkbox"/>
10.02.02	Cemento Armato.....	<input type="checkbox"/>	10.02.04	Legno.....	<input type="checkbox"/>
	Buono	<input checked="" type="checkbox"/>		Mediocre	<input type="checkbox"/>
				Cattivo	<input type="checkbox"/>

10.03 Manto di copertura

10.03.01	Laterizio.....	<input checked="" type="checkbox"/>	10.03.03	Lamiera.....	<input type="checkbox"/>
10.03.02	Cemento.....	<input type="checkbox"/>	10.03.04	Altro.....	<input type="checkbox"/>
	Buono	<input checked="" type="checkbox"/>		Mediocre	<input type="checkbox"/>
				Cattivo	<input type="checkbox"/>

11 STATO DI CONSERVAZIONE

11.01 Delle strutture

- 11.01.01 Buono.....
 11.01.02 Mediocre.....
 11.01.03 Cattivo.....
 11.01.04 Pessimo.....

11.02 Complessivo

- 11.02.01 Buono.....
 11.02.02 Mediocre.....
 11.02.03 Cattivo.....
 11.02.04 Pessimo.....



12 DOCUMENTAZIONE FOTOGRAFICA



ARCHITETTO ANNA BRAIONI

Collaboratori:

Arch. Maddalena Basso; Arch. Loredana Girelli.

Vicolo Ponte Nuovo, 9 – 37121 VERONA Tel 045 597733 fax 045 8020924 e-mail: anna.braioni@libero.it

3 di 5

09

Id_unità

G

Id_isolato



INDAGINE URBANISTICA E SOCIO-ECONOMICA

13	DESTINAZIONE D'USO ATTUALE	PT	P1	AP	DP	NO
13.01	Residenza urbana.....	<input checked="" type="checkbox"/>	<input checked="" type="checkbox"/>	<input type="checkbox"/>	<input checked="" type="checkbox"/>	<input type="checkbox"/>
13.02	Residenza rurale.....	<input type="checkbox"/>	<input type="checkbox"/>	<input type="checkbox"/>	<input type="checkbox"/>	<input type="checkbox"/>
13.03	Rustico.....	<input type="checkbox"/>	<input type="checkbox"/>	<input type="checkbox"/>	<input type="checkbox"/>	<input type="checkbox"/>
13.04	Stalla.....	<input type="checkbox"/>	<input type="checkbox"/>	<input type="checkbox"/>	<input type="checkbox"/>	<input type="checkbox"/>
13.05	Artigianato produttivo.....	<input type="checkbox"/>	<input type="checkbox"/>	<input type="checkbox"/>	<input type="checkbox"/>	<input type="checkbox"/>
13.06	Artigianato di servizio.....	<input type="checkbox"/>	<input type="checkbox"/>	<input type="checkbox"/>	<input type="checkbox"/>	<input type="checkbox"/>
13.07	Industria.....	<input type="checkbox"/>	<input type="checkbox"/>	<input type="checkbox"/>	<input type="checkbox"/>	<input type="checkbox"/>
13.08	Punti vendita.....	<input type="checkbox"/>	<input type="checkbox"/>	<input type="checkbox"/>	<input type="checkbox"/>	<input type="checkbox"/>
13.09	Ristorante.....	<input type="checkbox"/>	<input type="checkbox"/>	<input type="checkbox"/>	<input type="checkbox"/>	<input type="checkbox"/>
13.10	Pizzeria.....	<input type="checkbox"/>	<input type="checkbox"/>	<input type="checkbox"/>	<input type="checkbox"/>	<input type="checkbox"/>
13.11	Bar.....	<input type="checkbox"/>	<input type="checkbox"/>	<input type="checkbox"/>	<input type="checkbox"/>	<input type="checkbox"/>
13.12	Uffici pubblici.....	<input type="checkbox"/>	<input type="checkbox"/>	<input type="checkbox"/>	<input type="checkbox"/>	<input type="checkbox"/>
13.13	Uffici privati.....	<input type="checkbox"/>	<input type="checkbox"/>	<input type="checkbox"/>	<input type="checkbox"/>	<input type="checkbox"/>
13.14	Studi professionali.....	<input type="checkbox"/>	<input type="checkbox"/>	<input type="checkbox"/>	<input type="checkbox"/>	<input type="checkbox"/>
13.15	Enti – associazioni.....	<input type="checkbox"/>	<input type="checkbox"/>	<input type="checkbox"/>	<input type="checkbox"/>	<input type="checkbox"/>
13.16	Magazzini.....	<input type="checkbox"/>	<input type="checkbox"/>	<input type="checkbox"/>	<input type="checkbox"/>	<input type="checkbox"/>
13.17	Depositi.....	<input type="checkbox"/>	<input type="checkbox"/>	<input type="checkbox"/>	<input type="checkbox"/>	<input type="checkbox"/>
13.18	Garages.....	<input type="checkbox"/>	<input type="checkbox"/>	<input type="checkbox"/>	<input type="checkbox"/>	<input type="checkbox"/>
13.19	Altro uso.....	<input type="checkbox"/>	<input type="checkbox"/>	<input type="checkbox"/>	<input type="checkbox"/>	<input type="checkbox"/>

PT= Piano Terra; P1= Piano Primo; AP= Altri Piani; DP= Destinazione Principale; NO= Non Occupato.

14	TITOLO DI GODIMENTO		16	DOTAZIONE DI SERVIZI IGIENICI	
14.01	Proprietà.....	4 <input checked="" type="checkbox"/>	16.01	Bagno nell'abitazione.....	<input checked="" type="checkbox"/>
14.02	Affitto.....	0 <input type="checkbox"/>	16.02	WC fuori dall'abitazione.....	<input type="checkbox"/>
14.03	Altro.....	0 <input type="checkbox"/>	16.03	Sprovvisto.....	<input type="checkbox"/>

15	PROPRIETA'	
15.01	Privata personale.....	<input checked="" type="checkbox"/>
15.02	Privata condominio.....	<input type="checkbox"/>
15.03	Società immobiliare.....	<input type="checkbox"/>
15.04	Società assicurazioni.....	<input type="checkbox"/>
15.05	Ente Pubblico.....	<input type="checkbox"/>
15.06	Ente Religioso.....	<input type="checkbox"/>
15.07	Altro.....	<input type="checkbox"/>

17	INDICI STEREOMETRICI				
17.01	Superficie fondiaria.....	0,00m ²	17.08	Numero alloggi.....	4
17.02	Superficie coperta.....	239,25m ²	17.09	Numero vani residenza.....	16
17.03	Numero massimo piani..	2	17.10	Numero vani altro uso.....	0
17.04	Altezza max in gronda...	5,8m	17.11	Numero totale dei vani.....	16
17.05	Altezza media in gronda	5,8m	17.12	Famiglie residenti.....	3
17.06	Volume.....	1387,65m ³	17.13	Numero residenti.....	8
17.07	Indice fondiario.....	0,00			



18 BREVE DESCRIZIONE TIPOLOGICA AMBIENTALE

Il manufatto è stato edificato nel declivio collinare nord in un'area libera indicata dal P.P.C.S. del 1989 per cui è stata urbanizzata la nuova via denominata "Sego della Vecia". Il fabbricato si pone in arretrato rispetto alla via pubblica e possiede un giardino di pertinenza. L'unità, edificata a partire dal 1994, è stata accatastata.

Architettonicamente l'edificio, isolato, ha un disegno compositivamente semplice e sfrutta la pendenza del terreno per la creazione di vani seminterrati di carattere funzionale (garage, cantine).

In rapporto al contesto ambientale quindi il manufatto possiede caratteri non contrastanti.

Il confronto tra il costruito e le forme localmente più significative del tipo ci permette di rilevare scarsa corrispondenza.

19 INTERVENTI AMMESSI

Ristrutturazione globale.

19.01	Superficie da demolire.....	0	19.04	Volume da demolire.....	0
19.02	Superficie da integrare.....	0	19.05	Volume da integrare.....	0
19.03	Superficie totale.....	239,25	19.06	Volume totale.....	1387,65



GRADO DI
PROTEZIONE

9

Rif.: 6

Anno di rilevamento: 2001

Indirizzo:

Via della Chiesa

N.C.T.

Foglio: 0

N.C.E.U.

Foglio: 35

Mappale: 0

Mappale: 169

INDAGINE STORICA

01 EPOCA DI COSTRUZIONE

- 01.01 Prima del 1854.....
- 01.02 Dal 1854 al 1906.....
- 01.03 Dal 1907 al 1945.....
- 01.04 Dal 1946 al 1967.....
- 01.05 Dal 1968 al 1977.....
- 01.06 Dal 1978 al 1987.....
- 01.07 Dal 1988 al 1997.....
- 01.08 Dopo il 1997.....

02 INDIVIDUAZIONE AL CATASTO

- 02.01 Austro – Ungarico.....
- 02.02 Impianto.....
- 02.03 Attuale.....
- 02.04 Nessuna.....

INDAGINE TIPOLOGICA

03 TIPOLOGIA EDILIZIA

- 03.01 Villa.....
- 03.02 Palazzotto.....
- 03.03 Edificio a corte.....
- 03.04 Edificio a torre.....
- 03.05 Taverna ed aggregazioni.....
- 03.06 Edificio a schiera ed aggregazioni.....
- 03.07 Edificio in linea.....
- 03.08 Edificio isolato.....
- 03.09 Edificio a blocco.....
- 03.10 Edilizia specialistica antipolare.....
- 03.11 Edilizia specialistica polare.....

appartenente a:

- 03.12 Corte o aggregazione di corti.....
- 03.13 Aggregazione di unità seriali.....
- 03.14 Aggregazione di edif. Specialistici.....
- 03.15 Cortina omogenea di unità.....

INDAGINE ARCHITETTONICA

04 VINCOLI

- 04.01 Monumentale ex L.1089/39.....
- 04.02 Ambientale ex L.1497/39.....
- 04.03 Culturale ex art. 28 L.R. 61/85.....
- 04.04 Rurale ex art.10 L.R. 24/85.....
- 04.05 Centro Storico L.R. 80/80.....
- 04.06 Parchi e Riserve Naturali.....
- 04.07 Strumento Urbanistico Generale...
- 04.08 Nessuno.....

05 PRESENZA DI DECORAZIONI E PARTICOLARI ARCHITETTONICI

- 05.01 Elementi pittorici.....
- 05.02 Elementi scultorei.....
- 05.03 Cornici delle aperture.....
- 05.04 Gronde e marcapiani.....
- 05.05 Elementi isolati.....
- 05.06 Nessuna.....

06 CARATTERIZZAZIONE ARCHITETTONICA

- 06.01 Globale dell'edificio.....
- 06.02 Globale degli esterni.....
- 06.03 Globale degli interni.....
- 06.04 Elementi isolati.....
- 06.05 Nessuna.....

1 di 5

ARCHITETTO ANNA BRAIONI

Collaboratori:

Arch. Maddalena Basso; Arch. Loredana Girelli.

Vicolo Ponte Nuovo, 9 – 37121 VERONA Tel 045 597733 fax 045 8020924 e-mail: anna.braioni@libero.it

10

id_unità

G

id_isolato



INDAGINE AMBIENTALE

07 VALORE AMBIENTALE

- 07.01 Elemento emergente.....
 07.02 Elemento ripetitivo originale.....
 07.03 Elemento ripetitivo manomesso.....
 07.04 Elemento privo di valore ambientale
 07.05 Elemento deturpante.....

08 CONTESTO AMBIENTALE

- 08.01 Parco.....
 08.02 Giardino.....
 08.03 Orto.....
 08.04 Scoperto.....
 08.05 Brolo.....

INDAGINE EDILIZIA

09 INTERVENTI RECENTI

- 09.01 Di modesta entità.....
 09.02 Di pesante entità.....

10 CARATTERISTICHE COSTRUTTIVE

10.01 Strutture verticali

- | | | | | | |
|----------|------------|--------------------------|----------|------------|-------------------------------------|
| 10.01.01 | Legno..... | <input type="checkbox"/> | 10.01.03 | Cotto..... | <input type="checkbox"/> |
| 10.01.02 | Sasso..... | <input type="checkbox"/> | 10.01.04 | Altro..... | <input checked="" type="checkbox"/> |
| | Buono | <input type="checkbox"/> | | Mediocre | <input checked="" type="checkbox"/> |
| | | | | Cattivo | <input type="checkbox"/> |

10.02 Strutture orizzontali

- | | | | | | |
|----------|---------------------|--------------------------|----------|--------------------|--------------------------|
| 10.02.01 | Ferro..... | <input type="checkbox"/> | 10.02.03 | Laterocemento..... | <input type="checkbox"/> |
| 10.02.02 | Cemento Armato..... | <input type="checkbox"/> | 10.02.04 | Legno..... | <input type="checkbox"/> |
| | Buono | <input type="checkbox"/> | | Mediocre | <input type="checkbox"/> |
| | | | | Cattivo | <input type="checkbox"/> |

10.03 Manto di copertura

- | | | | | | |
|----------|----------------|-------------------------------------|----------|--------------|-------------------------------------|
| 10.03.01 | Laterizio..... | <input checked="" type="checkbox"/> | 10.03.03 | Lamiera..... | <input type="checkbox"/> |
| 10.03.02 | Cemento..... | <input type="checkbox"/> | 10.03.04 | Altro..... | <input type="checkbox"/> |
| | Buono | <input type="checkbox"/> | | Mediocre | <input checked="" type="checkbox"/> |
| | | | | Cattivo | <input type="checkbox"/> |

11 STATO DI CONSERVAZIONE

11.01 Delle strutture

- 11.01.01 Buono.....
 11.01.02 Mediocre.....
 11.01.03 Cattivo.....
 11.01.04 Pessimo.....

11.02 Complessivo

- 11.02.01 Buono.....
 11.02.02 Mediocre.....
 11.02.03 Cattivo.....
 11.02.04 Pessimo.....



12 DOCUMENTAZIONE FOTOGRAFICA





INDAGINE URBANISTICA E SOCIO-ECONOMICA

13	DESTINAZIONE D'USO ATTUALE	PT	P1	AP	DP	NO
13.01	Residenza urbana.....	<input type="checkbox"/>	<input type="checkbox"/>	<input type="checkbox"/>	<input type="checkbox"/>	<input type="checkbox"/>
13.02	Residenza rurale.....	<input type="checkbox"/>	<input type="checkbox"/>	<input type="checkbox"/>	<input type="checkbox"/>	<input type="checkbox"/>
13.03	Rustico.....	<input type="checkbox"/>	<input type="checkbox"/>	<input type="checkbox"/>	<input type="checkbox"/>	<input type="checkbox"/>
13.04	Stalla.....	<input type="checkbox"/>	<input type="checkbox"/>	<input type="checkbox"/>	<input type="checkbox"/>	<input type="checkbox"/>
13.05	Artigianato produttivo.....	<input type="checkbox"/>	<input type="checkbox"/>	<input type="checkbox"/>	<input type="checkbox"/>	<input type="checkbox"/>
13.06	Artigianato di servizio.....	<input type="checkbox"/>	<input type="checkbox"/>	<input type="checkbox"/>	<input type="checkbox"/>	<input type="checkbox"/>
13.07	Industria.....	<input type="checkbox"/>	<input type="checkbox"/>	<input type="checkbox"/>	<input type="checkbox"/>	<input type="checkbox"/>
13.08	Punti vendita.....	<input type="checkbox"/>	<input type="checkbox"/>	<input type="checkbox"/>	<input type="checkbox"/>	<input type="checkbox"/>
13.09	Ristorante.....	<input type="checkbox"/>	<input type="checkbox"/>	<input type="checkbox"/>	<input type="checkbox"/>	<input type="checkbox"/>
13.10	Pizzeria.....	<input type="checkbox"/>	<input type="checkbox"/>	<input type="checkbox"/>	<input type="checkbox"/>	<input type="checkbox"/>
13.11	Bar.....	<input type="checkbox"/>	<input type="checkbox"/>	<input type="checkbox"/>	<input type="checkbox"/>	<input type="checkbox"/>
13.12	Uffici pubblici.....	<input type="checkbox"/>	<input type="checkbox"/>	<input type="checkbox"/>	<input type="checkbox"/>	<input type="checkbox"/>
13.13	Uffici privati.....	<input type="checkbox"/>	<input type="checkbox"/>	<input type="checkbox"/>	<input type="checkbox"/>	<input type="checkbox"/>
13.14	Studi professionali.....	<input type="checkbox"/>	<input type="checkbox"/>	<input type="checkbox"/>	<input type="checkbox"/>	<input type="checkbox"/>
13.15	Enti - associazioni.....	<input type="checkbox"/>	<input type="checkbox"/>	<input type="checkbox"/>	<input type="checkbox"/>	<input type="checkbox"/>
13.16	Magazzini.....	<input type="checkbox"/>	<input type="checkbox"/>	<input type="checkbox"/>	<input type="checkbox"/>	<input type="checkbox"/>
13.17	Depositi.....	<input checked="" type="checkbox"/>	<input type="checkbox"/>	<input type="checkbox"/>	<input checked="" type="checkbox"/>	<input checked="" type="checkbox"/>
13.18	Garages.....	<input type="checkbox"/>	<input type="checkbox"/>	<input type="checkbox"/>	<input type="checkbox"/>	<input type="checkbox"/>
13.19	Altro uso.....	<input type="checkbox"/>	<input type="checkbox"/>	<input type="checkbox"/>	<input type="checkbox"/>	<input type="checkbox"/>

PT= Piano Terra; P1= Piano Primo; AP= Altri Piani; DP= Destinazione Principale; NO= Non Occupato.

14 TITOLO DI GODIMENTO

14.01	Proprietà.....	0	<input type="checkbox"/>
14.02	Affitto.....	0	<input type="checkbox"/>
14.03	Altro.....	1	<input checked="" type="checkbox"/>

16 DOTAZIONE DI SERVIZI IGIENICI

16.01	Bagno nell'abitazione.....	<input type="checkbox"/>
16.02	WC fuori dall'abitazione.....	<input type="checkbox"/>
16.03	Sprovvisto.....	<input type="checkbox"/>

15 PROPRIETA'

15.01	Privata personale.....	<input checked="" type="checkbox"/>
15.02	Privata condominio.....	<input type="checkbox"/>
15.03	Società immobiliare.....	<input type="checkbox"/>
15.04	Società assicurazioni.....	<input type="checkbox"/>
15.05	Ente Pubblico.....	<input type="checkbox"/>
15.06	Ente Religioso.....	<input type="checkbox"/>
15.07	Altro.....	<input type="checkbox"/>

17 INDICI STEREOMETRICI

17.01	Superficie fondiaria.....	0,00m ²	17.08	Numero alloggi.....	0
17.02	Superficie coperta.....	7,65m ²	17.09	Numero vani residenza.....	0
17.03	Numero massimo piani..	1	17.10	Numero vani altro uso.....	1
17.04	Altezza max in gronda...	3,1m	17.11	Numero totale dei vani.....	1
17.05	Altezza media in gronda	3,1m	17.12	Famiglie residenti.....	0
17.06	Volume.....	23,72m ³	17.13	Numero residenti.....	0
17.07	Indice fondiario.....	0,00			

4 di 5

ARCHITETTO ANNA BRAIONI

Collaboratori:

Arch. Maddalena Basso; Arch. Loredana Girelli.

Vicolo Ponte Nuovo, 9 - 37121 VERONA Tel 045 597733 fax 045 8020924 e-mail: anna.braioni@ilbero.it

10

id_unità

G

id_isolato



18 BREVE DESCRIZIONE TIPOLOGICA AMBIENTALE

Il manufatto, disposto in uno spazio interno rispetto Via della Chiesa si pone in relazione funzionale con le unità vicine che costituiscono una cortina omogenea di interesse urbanistico. Dall'analisi delle mappe l'impianto planimetrico è rintracciabile nel Catasto Attuale. L'epoca di costruzione è individuabile nell'immediato secondo dopoguerra con ragioni funzionali (costituiva il servizio igienico dell'unità 03). Architettonicamente l'unità è di scarso significato compositivo e nel complesso difficilmente valutabile stante l'abbandono in cui versa e i danneggiamenti subiti rispetto alla precedente campagna di rilievo. In rapporto al contesto ambientale il manufatto possiede caratteri poco conformi e risulta elemento deturpante. Il confronto tra il costruito le forme localmente più significative del tipo ci permette di rilevare una scarsa corrispondenza.

19 INTERVENTI AMMESSI

Demolizione senza ricostruzione. Vedi Norme Tecniche di Attuazione Art. 12 - PRESCRIZIONI PARTICOLARI - G1.

19.01	Superficie da demolire.....	7,65	19.04	Volume da demolire.....	23,715
19.02	Superficie da integrare.....	0	19.05	Volume da integrare.....	0
19.03	Superficie totale.....	0	19.06	Volume totale.....	0