Comune di Sommacampagna
Frazione di Caselle
Provincia di VERONA

LOTTIZZAZIONE "BISSARA"

PROGETTO
DEGLI IMPIANTI PER SERVIZI PRIMARI

Prof. Ing. Mario Lotto
Prof. A. Pavia, 14 int. 22024
VERONA

Il Progettista
Ing. Lotto

Società Cooperativa Edificatrice
Via Giuseppe Mazzini n.8
Zona Caselle di Sommacampagna
Cod. Fisc. 00420610235
Cod. Ass. 00420610235
La Ditta Proprietaria

Il Costruttore

TAV. n° 2 FOGNATURE

Le Commissione Edilizia Comunale nella seduta del 17/5/82 ha espresso parere favorevole

IL PRESIDENTE
IL SEGRETARIO
IL DIRETTORE

ESTRATTO CATASTALE - scala 1:2000
COM. DI SOMMACAMPAGNA sez. B fog. VI°
ISOLATI "A" e "B"

ESTRATTO DAL PIANO REGOLATORE
scala 1:2000

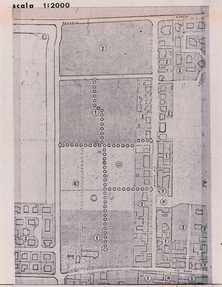

ESTRATTO CATASTALE - scala 1:2000
COM. DI SOMMACAMPAGNA sez. B fog. VI°
ISOLATO "C"

LEGENDA

- aree in oggetto
- 8 delimitazione dei lotti
- parcheggi
- area verde
- impianti a carico di terzi
- passaggi pedonali
- accessi ai lotti
- Pozzetti ispez. acque bianche
- " " " nere
- caditoie stradali
- allacciamento ai lotti

PLANIMETRIA ISOLATO "A"
scala 1:500

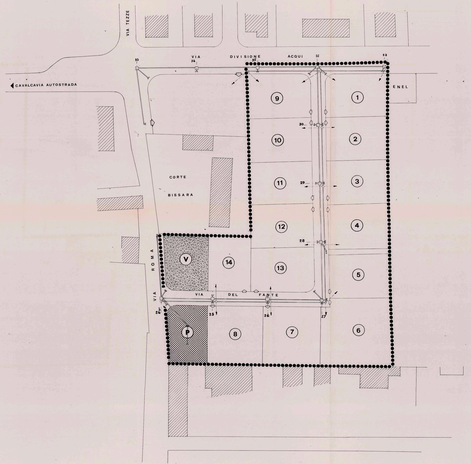

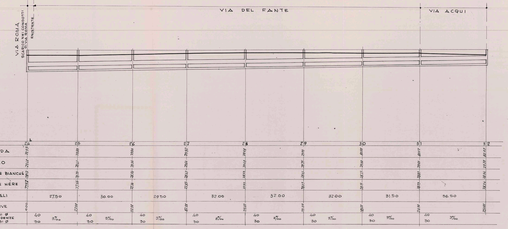

Profili longitudinali isolato "A"

scale:
altezza 1:500
distanze 1:100

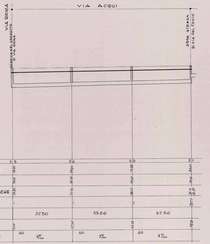
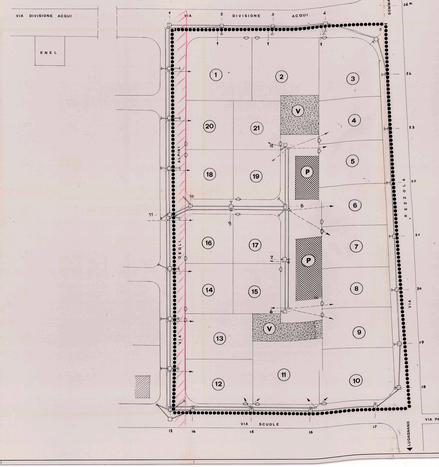
PLANIMETRIA ISOLATO "B"
scala 1:500