

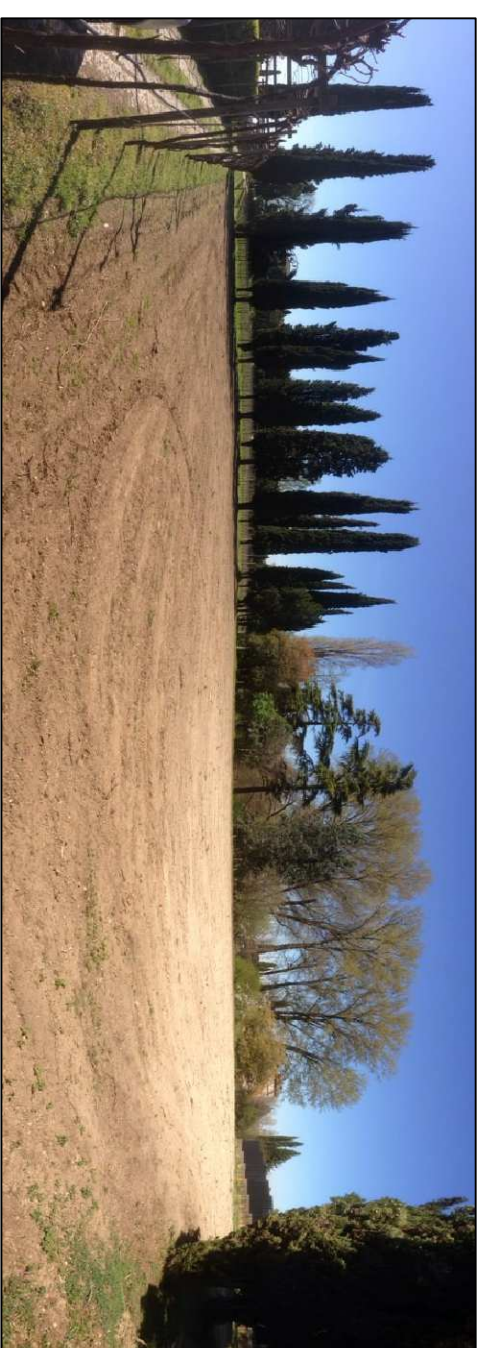

Vista del terreno dal vigneto



Vista panoramica del terreno



Muro di recinzione con ingresso secondario

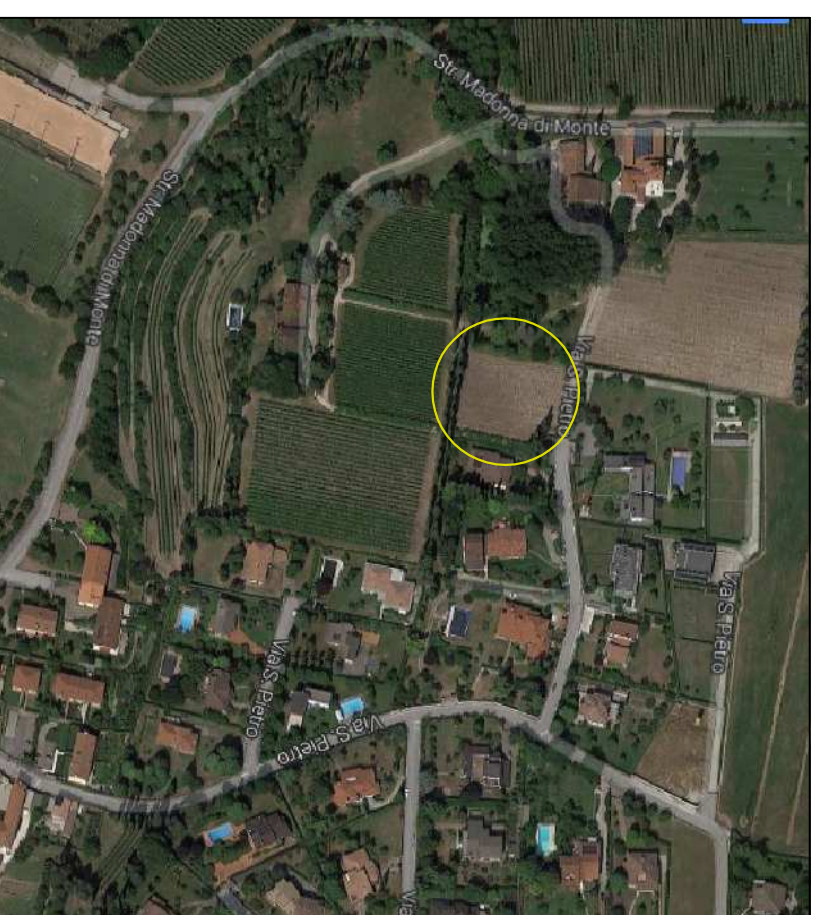

Vista aerea della proprietà Le Vigne di San Pietro



Vista del terreno dal vigneto



MAPPA CATASTALE
Foglio I.3
Mapps:953, 954, 1720, 1721, 1722

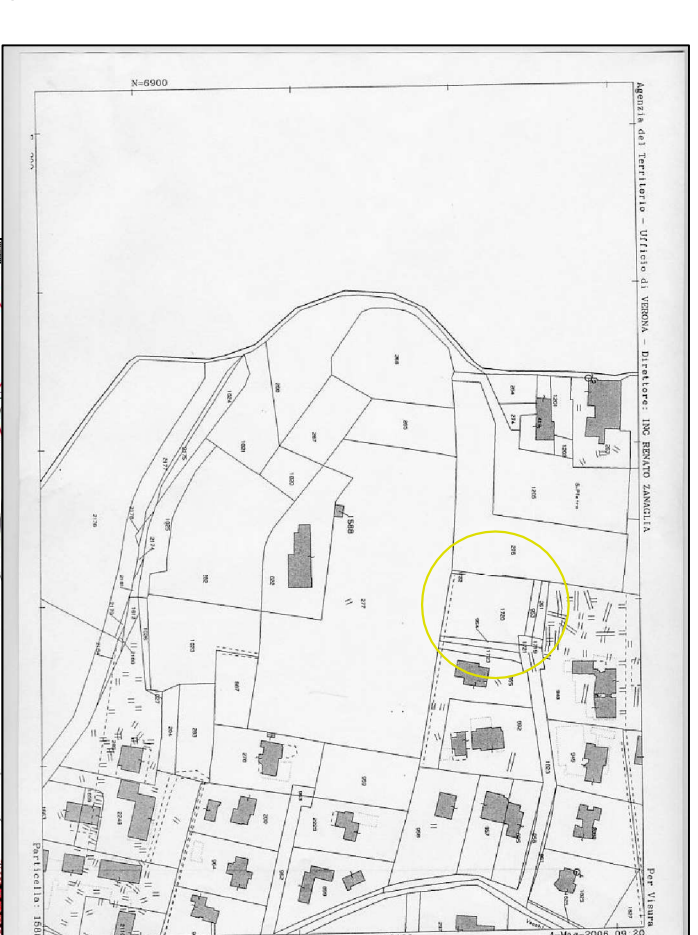

Estratto Mappa PAT

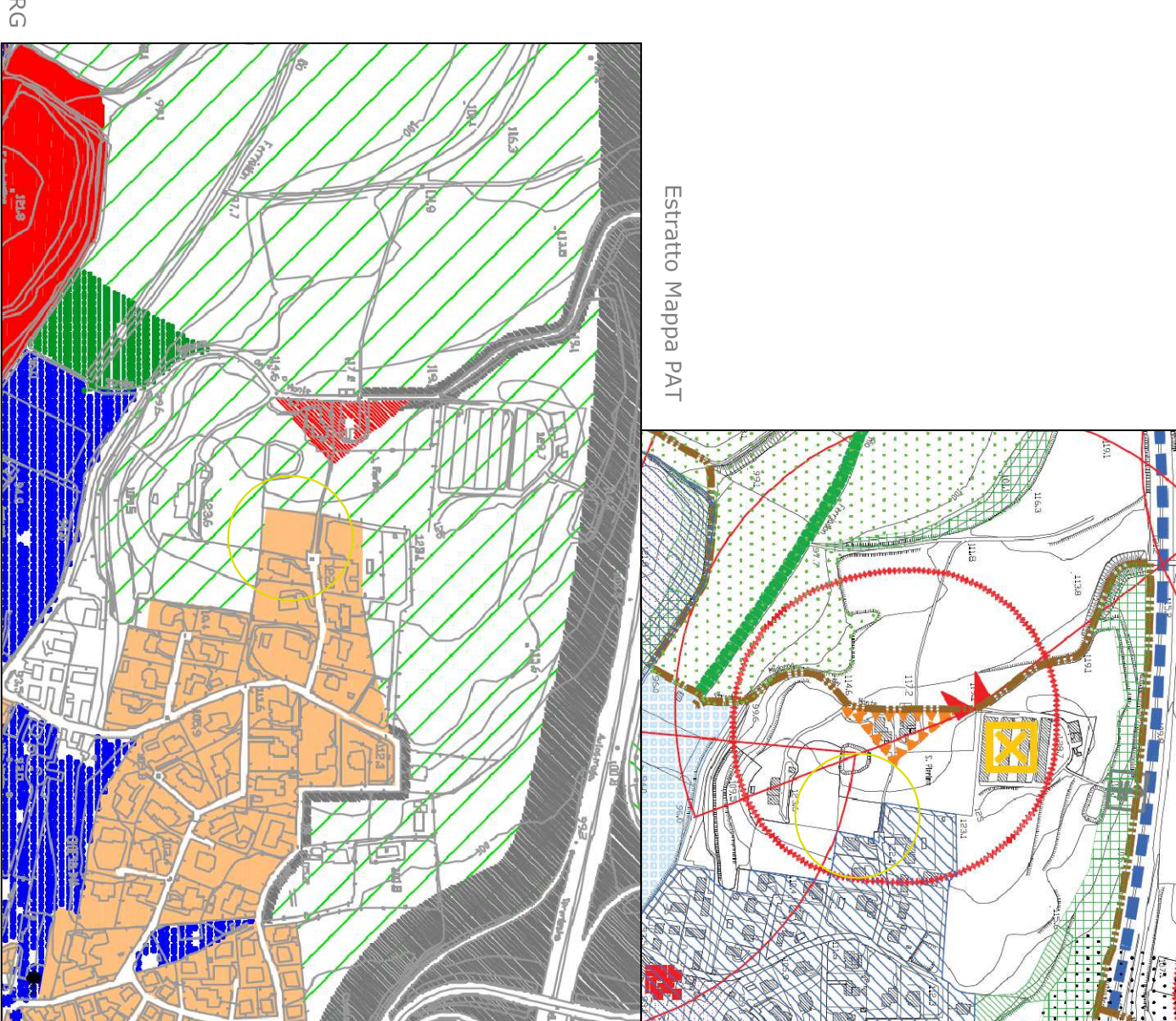

Estratto Mappa PRG

Comune di Sommacampagna
Provincia di Verona

MANIFESTAZIONE D'INTERESSE
PIANO DEGLI INTERVENTI 2015

Proprietà:
CARLO NEROZZI
FRANCO NEROZZI

Progetto e Direzione lavori:
Lorella Arch.Dalle Piane

Lorella Dalle Piane Architetto

Emissione: Revisione: Progetto n°: Tavola n°:
VR 10/02/2015 LP - 05/2015 01/4

37026 Pescantina (VR)
Via A. Buturini 22 564
Tel. +39 335 5464364
Email: loredallepiane@gmail.com
Pec: loredallepiane@virwindispec.it

Elaborato:
RILEVNO TOPOGRAFICO - AREA DI INTERVENTO 1: 500

Tutti i diritti riservati - Opera protetta ai sensi della legge 22 aprile 1941 n°433 e successive modifiche.