

STRALCIO P.A.T. - TAVOLA 1  
"ALLEVAMENTI ZOOTECNICI INTENSIVI - FASCE DI RISPETTO"

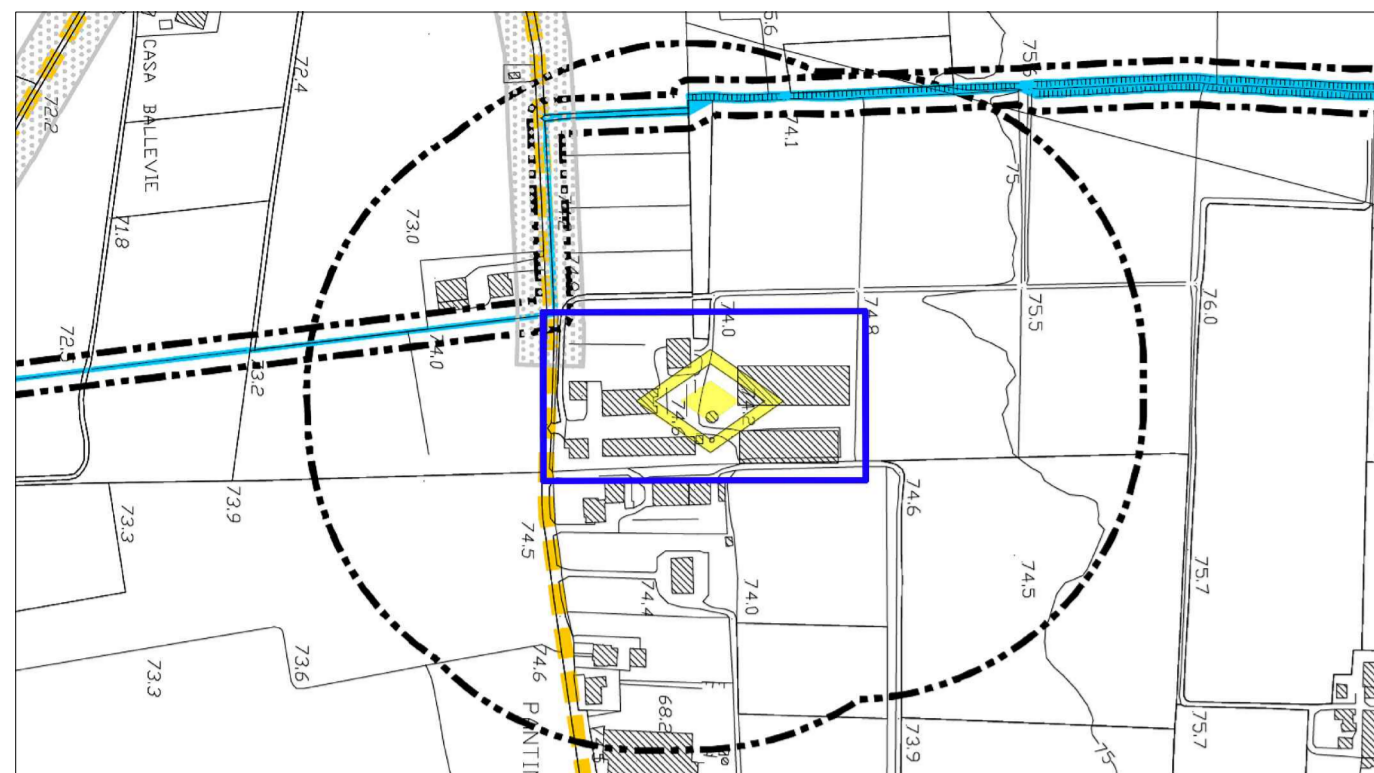

STRALCIO P.A.T. - TAVOLA 2

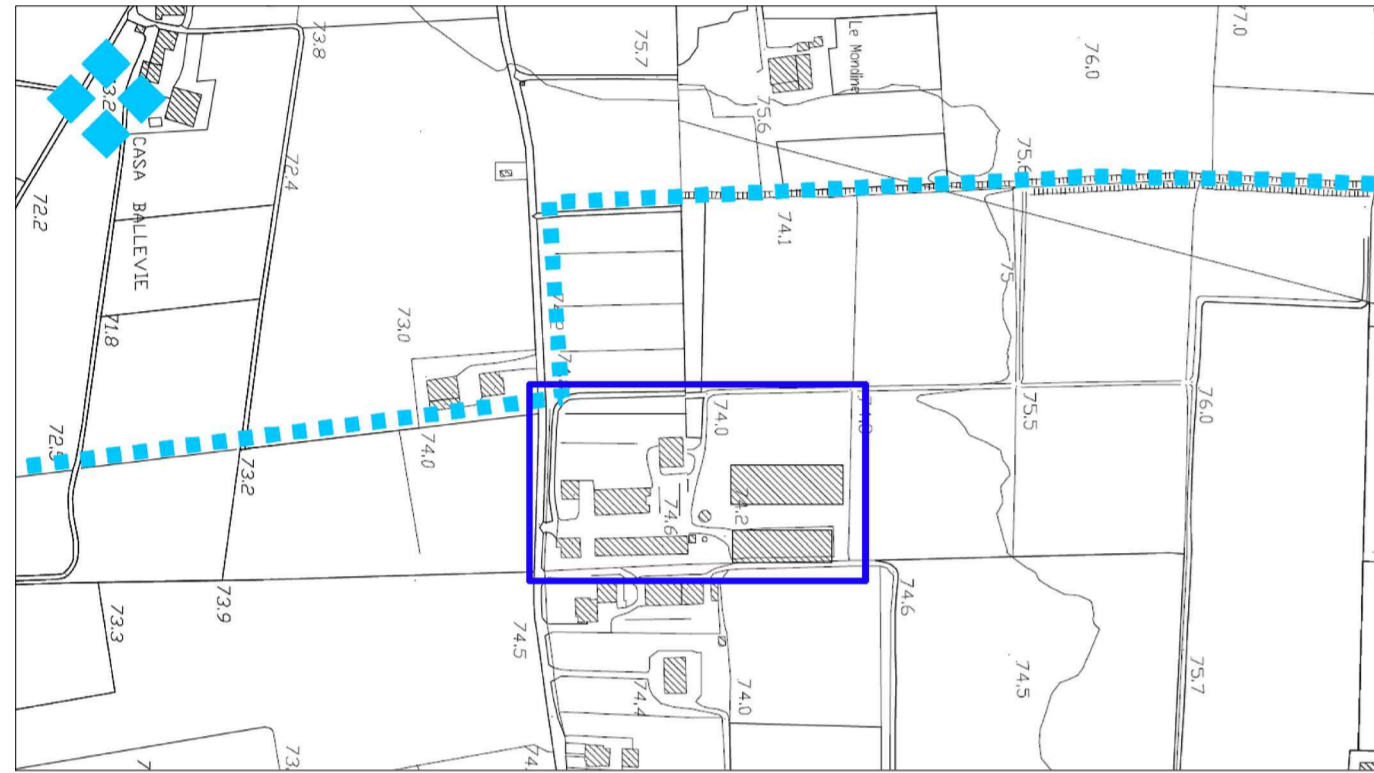

STRALCIO P.A.T. - TAVOLA 3  
"COMPATIBILITA' GEOLOGICA: AREA IDONEA A CONDIZIONE - TIPOLOGIA 5"

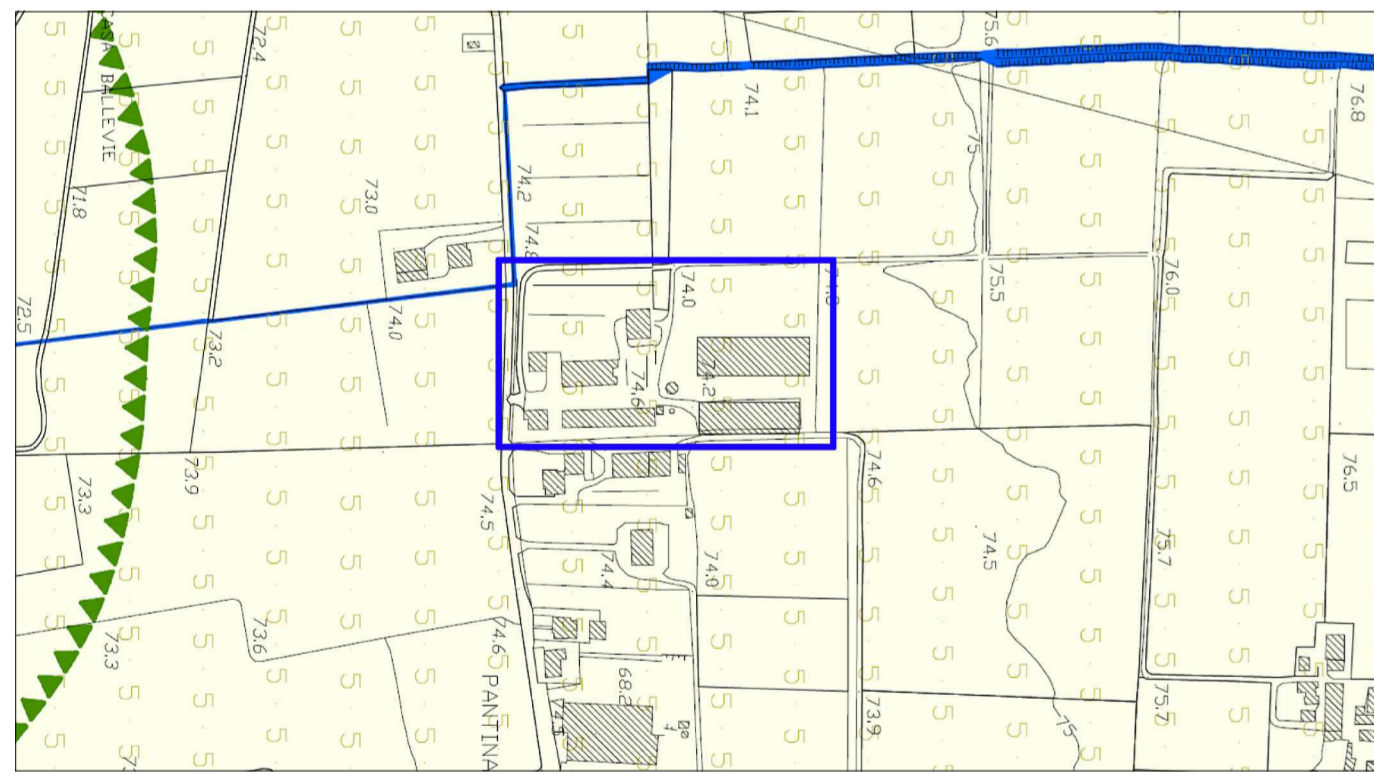

STRALCIO P.A.T. - TAVOLA 4  
"EDIFICAZIONE DIFFUSA DI NATURA AGRICOLA - RESIDENZIALE/ PRODUTTIVA"

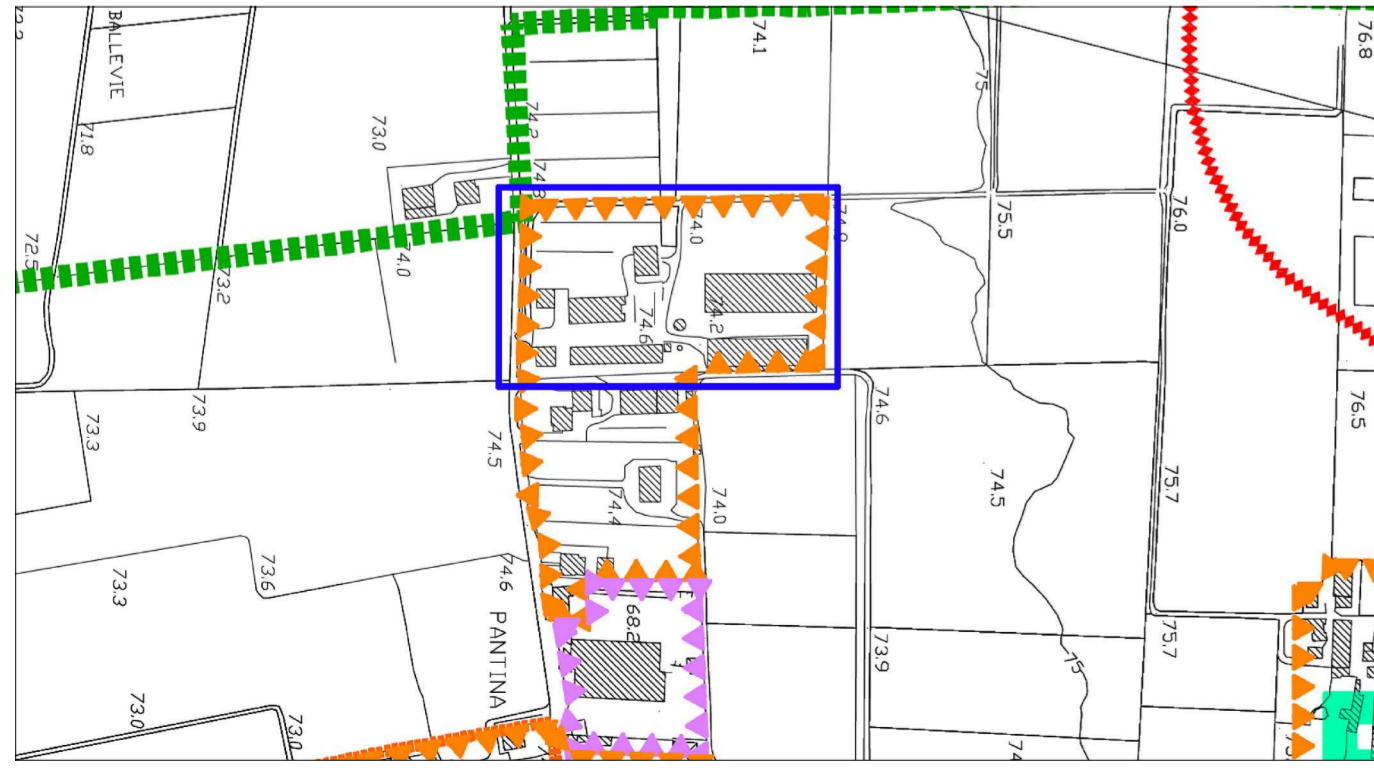

STATO APPROVATO  
PLANIMETRIA GENERALE  
SCALA 1:500

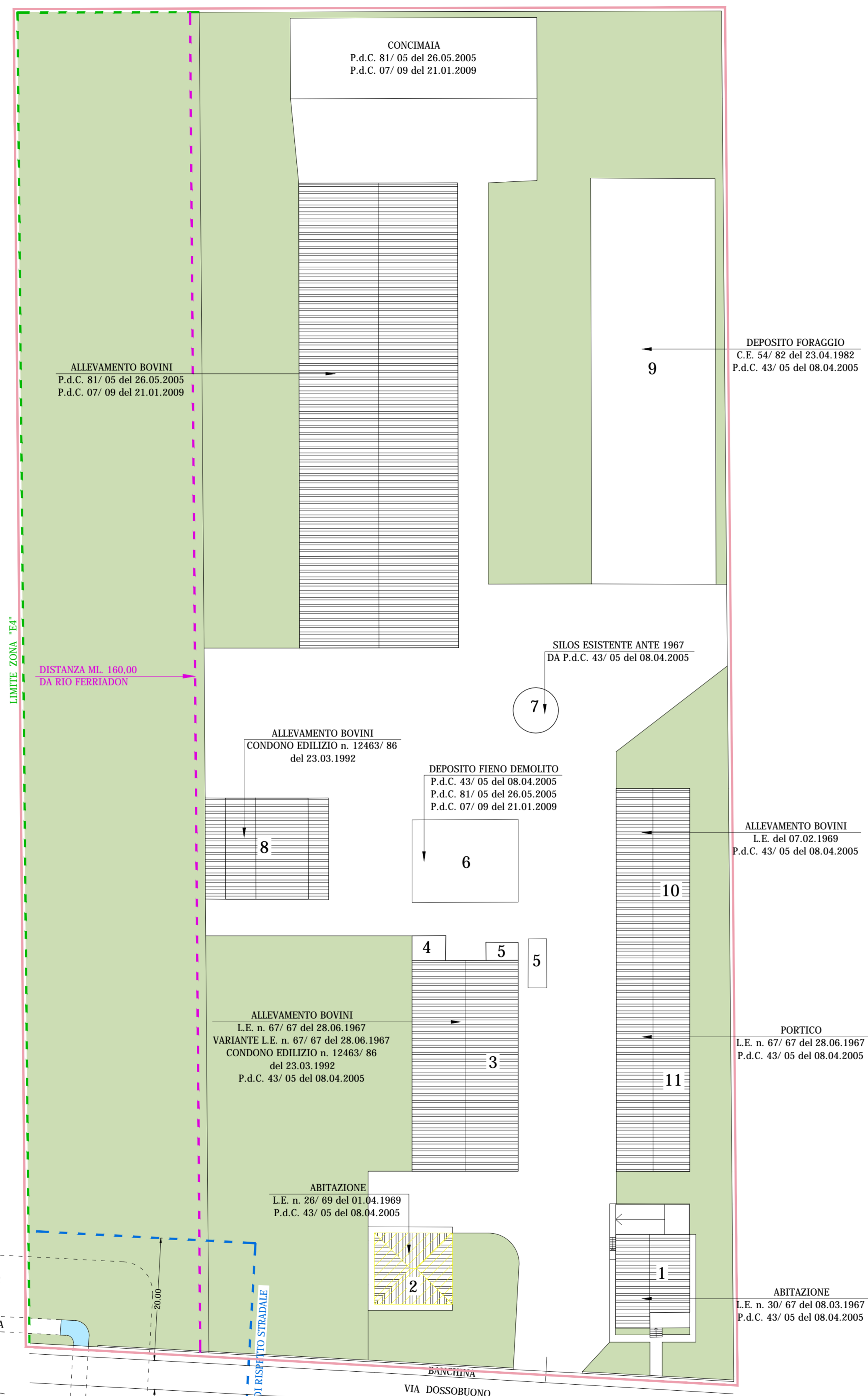

LEGENDA:

- |                 |  |                              |
|-----------------|--|------------------------------|
| 1 - ABITAZIONE  | 5 - PESA CON LOCALE ANNESSO                | 9 - DEPOSITO APERTO FORAGGIO |
| 2 - ABITAZIONE  | 6 - AREA DEPOSITO APERTO FORAGGIO DEMOLITO | 10 - STALLA                  |
| 3 - STALLA      | 7 - SILOS                                  | 11 - PORTICO                 |
| 4 - RIPOSTIGLIO | 8 - STALLA                                 |                              |
- CONTORNO ZONA DI INTERVENTO

STATO DI VARIANTE  
PLANIMETRIA GENERALE  
SCALA 1:500

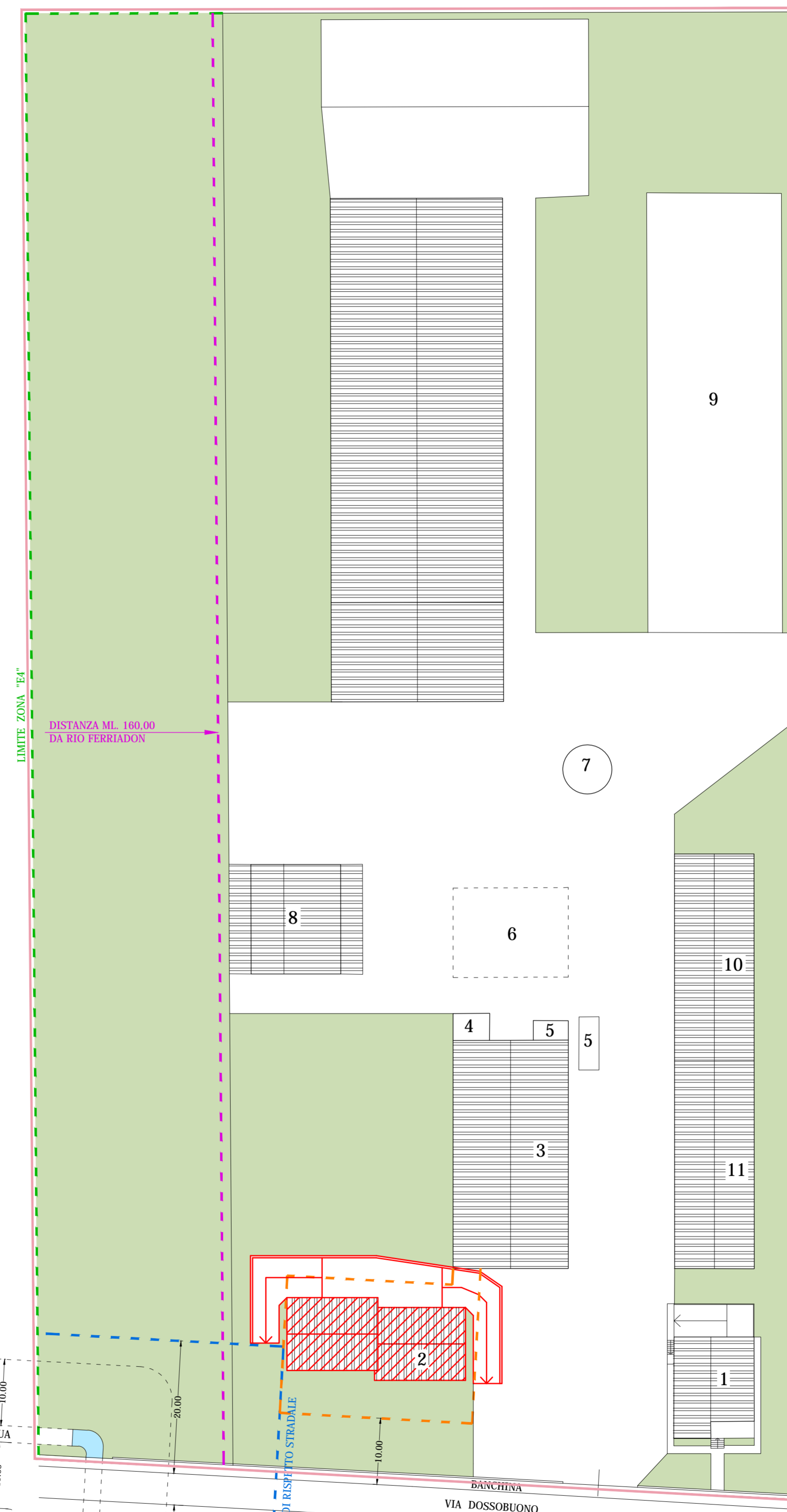

LEGENDA:

- |                      |  |                              |
|----------------------|--|------------------------------|
| 1 - ABITAZIONE       | 5 - PESA CON LOCALE ANNESSO                | 9 - DEPOSITO APERTO FORAGGIO |
| 2 - NUOVA ABITAZIONE | 6 - AREA DEPOSITO APERTO FORAGGIO DEMOLITO | 10 - STALLA                  |
| 3 - STALLA           | 7 - SILOS                                  | 11 - PORTICO                 |
| 4 - RIPOSTIGLIO      | 8 - STALLA                                 |                              |
- PERIMETRO ENTRO IL QUALE SI PUO' RICOSTRUIRE IL FABBRICATO
- CONTORNO ZONA DI INTERVENTO

ESTRATTO DI MAPPA - SCALA 1:2500  
FG. 24 M.N. 824



STRALCIO P.R.G. - SCALA 1:2500  
ZONA "E4"

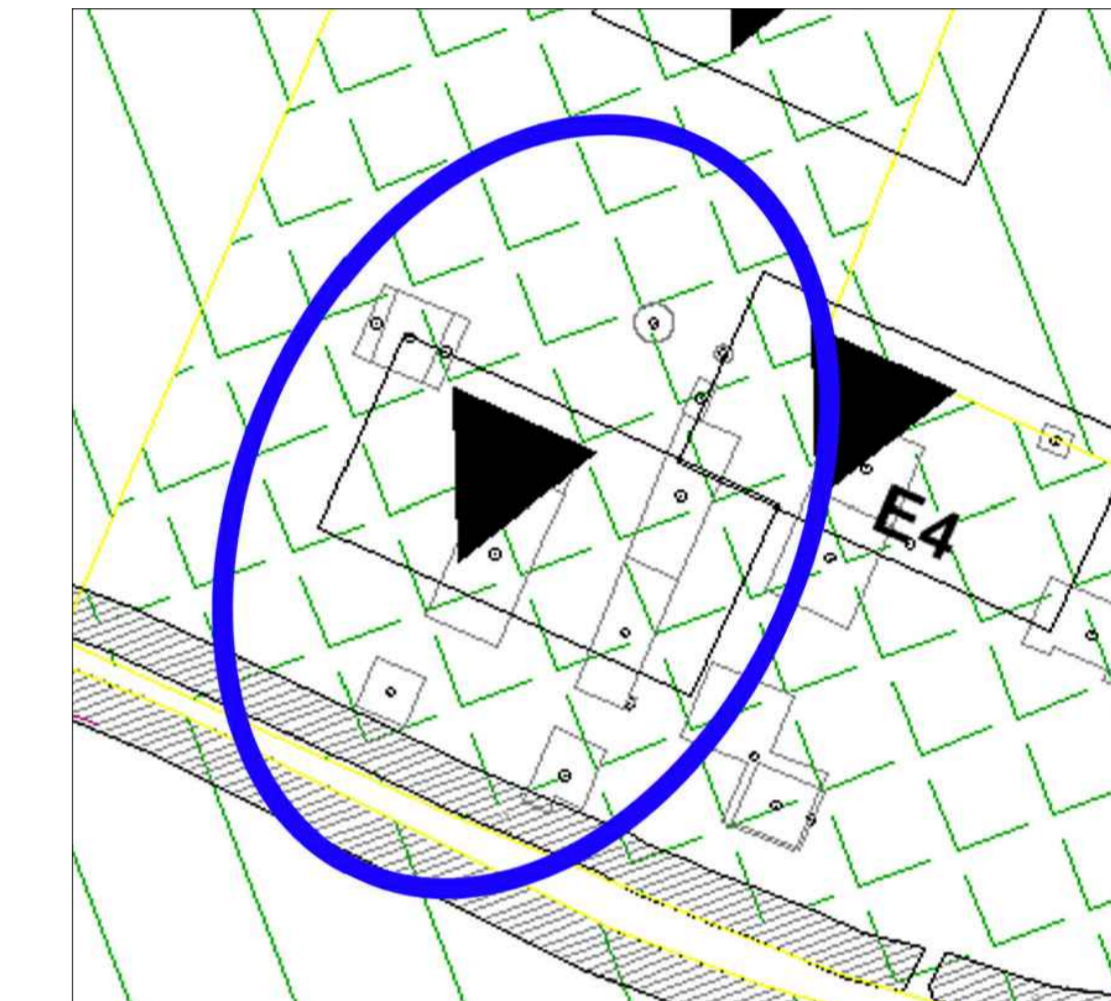

COMUNE DI SOMMACAMPAGNA  
PROVINCIA DI VERONA

VARIANTE

Al piano di recupero di un nucleo rurale edificato all'interno di azienda agricola sita in Via Dossobuono n. 93, loc. Pantina per conto dei Sig.ri:

GIACOPUZZI MARIO E GRAZIANO

TAVOLA  
UNICA

SCALA 1:2000/ 500

STRALCI TAVOLE P.A.T.  
PLANIMETRIE.  
- STATO APPROVATO E STATO DI VARIANTE -  
ESTRATTO DI MAPPA, STRALCIO P.R.G.

STUDIO ARCH. FEDERICO SPINIELLA  
Vicolo Gidino n.1/int.2 - Sommacampagna (VR)  
Tel. 045/510047 - Fax 045/510540 - e-mail: studiospiniella@libero.it