

ORIGINALE



**Comune di Sommacampagna
Provincia di Verona**

ALLEGATO ALLA DELIBERAZIONE DI
CONSIGLIO COMUNALE N° 02
DEL 28 FEB. 2005

**VARIANTE N. 23 AL P.R.G.
REGOLAMENTAZIONE DEGLI INTERVENTI
AMMISSIBILI ALL'INTERNO DEL
CENTRO STORICO DI CUSTOZA**



Ripresa aerea volo del 1997

1 di 5

ARCHITETTO ANNA BRAIONI
Collaboratori:

Arch. Maddalena Basso; Arch. Loredana Girani; Arch. Anna Braioni
Vicolo Ponte Nuovo, 9 - 37121 VERONA Tel 045 597733 fax 045 802092
www.anna-braioni-libero.it

ARRIVATO IN
18 FEB. 2005
COMUNE DI SOMMACAMPAGNA
Ufficio Tecnico Edilizia Privata

ORDINE
della
ARCHITETTI
PUBBLICISTI
e ARCHITETTI
CONSULENTI
della provincia di
VERONA
Anna Braioni
n° 22
sezione A
settore architettura
ARCHITETTO

A

Id_Isolato

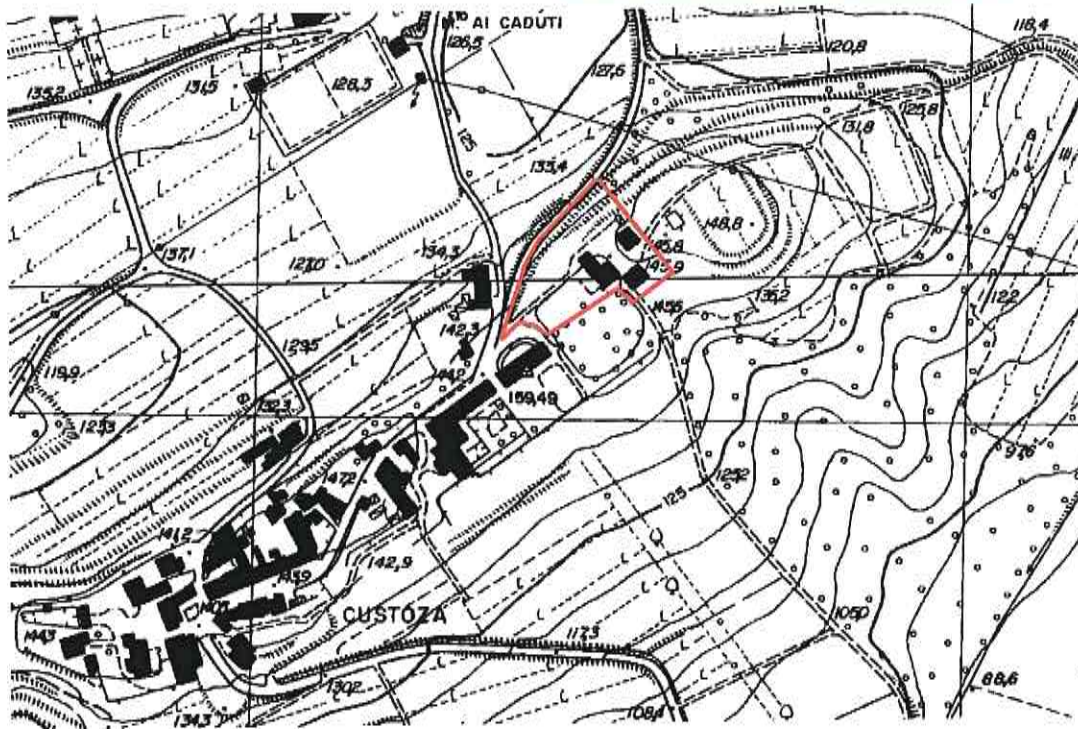

Estratto Carta Tecnica Regionale, fogli 144021 e 144022, sc 1/5000

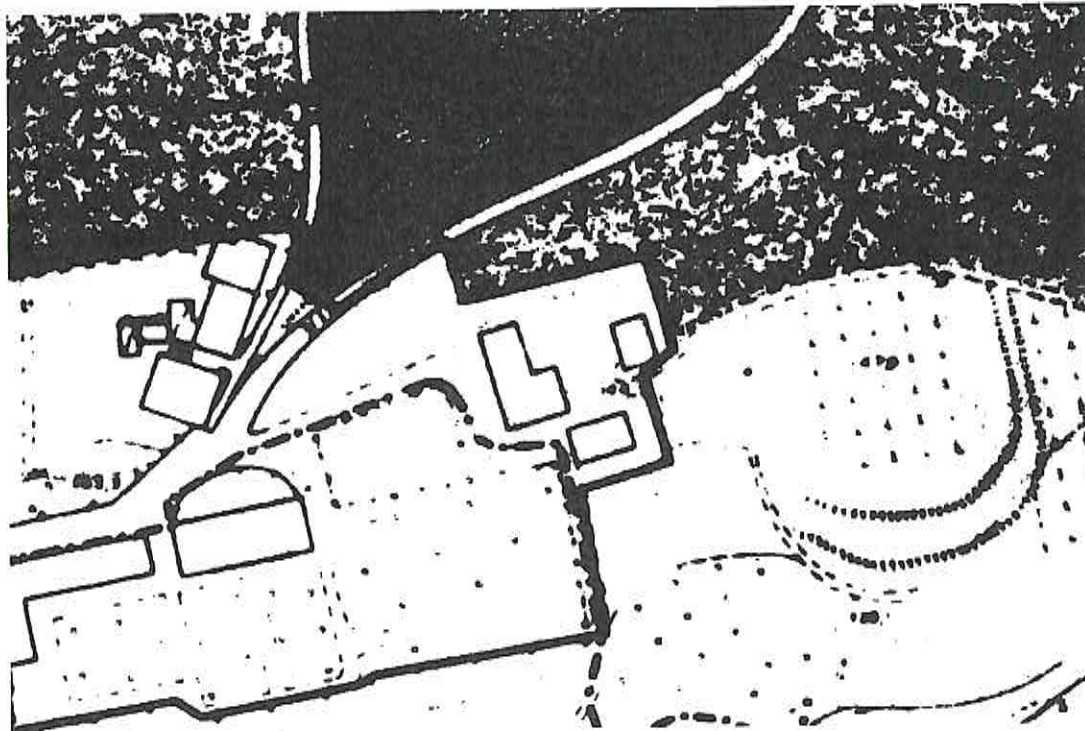

Estratto tavola di P.R.G. vigente, sc. 1/2000

ARCHITETTO ANNA BRAIONI
Collaboratori:

Arch. Maddalena Basso; Arch. Loredana Girelli.

Vicolo Ponte Nuovo, 9 – 37121 VERONA Tel 045 597733 fax 045 8020924 e-mail: anna.braioni@libero.it

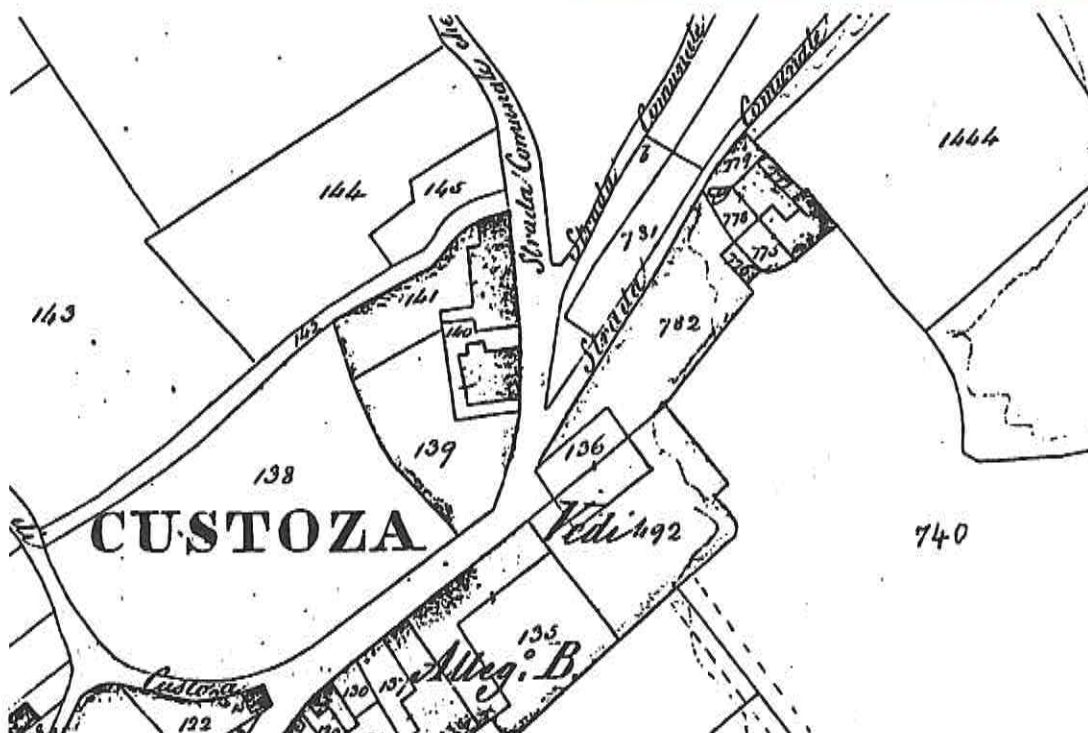

Catasto Austriaco, foglio n° 10

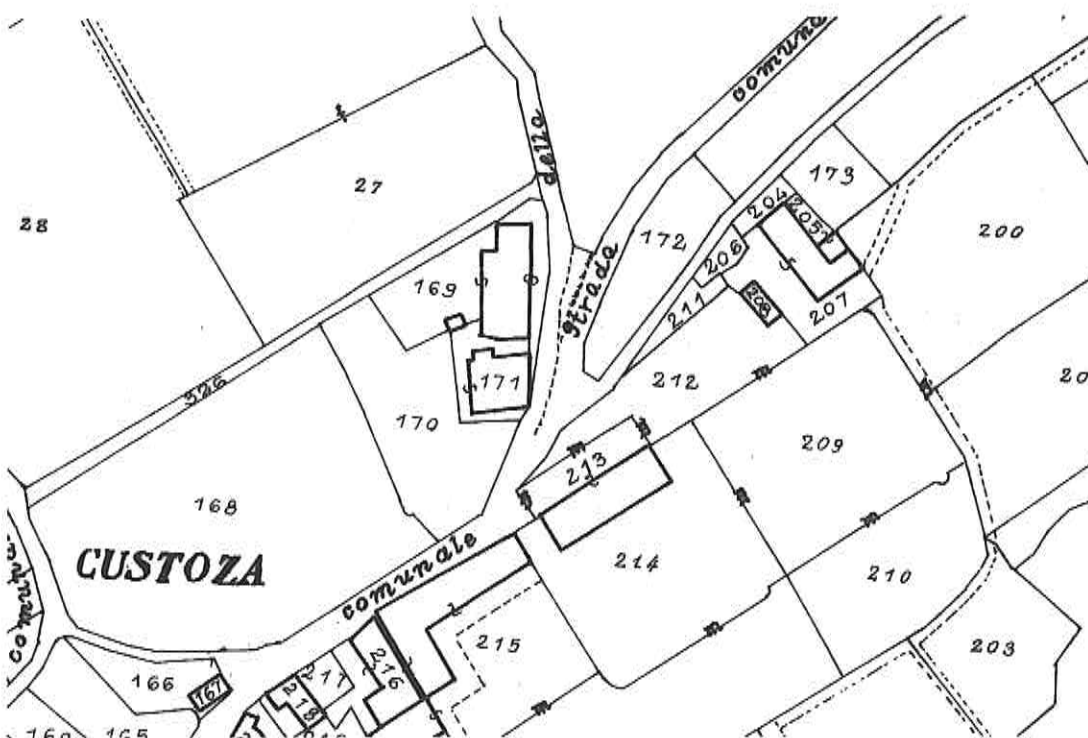

Catasto di Impianto, foglio X

ARCHITETTO ANNA BRAIONI
Collaboratori:

Arch. Maddalena Basso; Arch. Loredana Girelli.

Vicolo Ponte Nuovo, 9 - 37121 VERONA Tel 045 597733 fax 045 8020924 e-mail: anna.braioni@libero.it

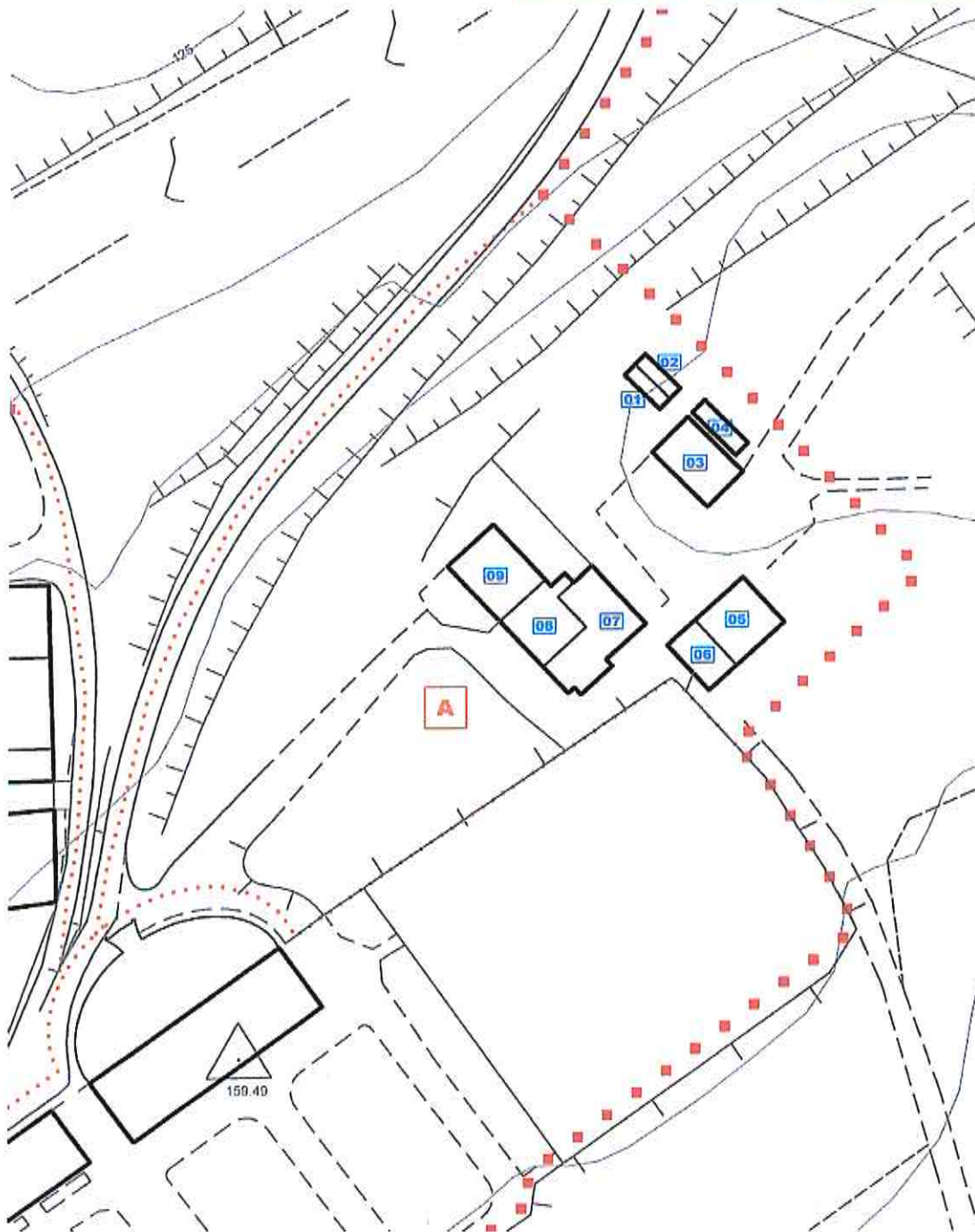

Dettaglio tavola 03: Individuazione delle unità edilizie

	PERIMETRAZIONE DEL CENTRO STORICO		IDENTIFICATIVO DEGLI ISOLATI
	PERIMETRAZIONE DEGLI ISOLATI		IDENTIFICATIVO DELLE UNITA'

ARCHITETTO ANNA BRAIONI
Collaboratori:

Arch. Maddalena Basso; Arch. Loredana Girelli.

Vicolo Ponte Nuovo, 9 - 37121 VERONA Tel 045 597733 fax 045 8020924 e-mail: anna.braioni@libero.it



GRADO DI
PROTEZIONE

9

Rif.: 1

Anno di rilevamento: 2001

Indirizzo:

N.C.T.
N.C.E.U.

Via Bellavista

Foglio: 0
Foglio: 35

Mappale: 0
Mappale: 207

INDAGINE STORICA

01 EPOCA DI COSTRUZIONE

- 01.01 Prima del 1854.....
01.02 Dal 1854 al 1906.....
01.03 Dal 1907 al 1945.....
01.04 Dal 1946 al 1967.....
01.05 Dal 1968 al 1977.....
01.06 Dal 1978 al 1987.....
01.07 Dal 1988 al 1997.....
01.08 Dopo il 1997.....

02 INDIVIDUAZIONE AL CATASTO

- 02.01 Austro – Ungarico.....
02.02 Impianto.....
02.03 Attuale.....
02.04 Nessuna.....

INDAGINE TIPOLOGICA

03 TIPOLOGIA EDILIZIA

- 03.01 Villa.....
03.02 Palazzotto.....
03.03 Edificio a corte.....
03.04 Edificio a torre.....
03.05 Taverna ed aggregazioni.....
03.06 Edificio a schiera ed aggregazioni.....
03.07 Edificio in linea.....
03.08 Edificio isolato.....
03.09 Edificio a blocco.....
03.10 Edilizia specialistica antipolare.....
03.11 Edilizia specialistica polare.....
appartenente a:
03.12 Corte o aggregazione di corti.....
03.13 Aggregazione di unità seriali.....
03.14 Aggregazione di edif. Specialistici.....
03.15 Cortina omogenea di unità.....

INDAGINE ARCHITETTONICA

04 VINCOLI

- 04.01 Monumentale ex L.1089/39.....
04.02 Ambientale ex L.1497/39.....
04.03 Culturale ex art. 28 L.R. 61/85.....
04.04 Rurale ex art.10 L.R. 24/85.....
04.05 Centro Storico L.R. 80/80.....
04.06 Parchi e Riserve Naturali.....
04.07 Strumento Urbanistico Generale...
04.08 Nessuno.....

05 PRESENZA DI DECORAZIONI E PARTICOLARI ARCHITETTONICI

- 05.01 Elementi pittorici.....
05.02 Elementi scultorei.....
05.03 Cornici delle aperture.....
05.04 Gronde e marcapiani.....
05.05 Elementi isolati.....
05.06 Nessuna.....

06 CARATTERIZZAZIONE ARCHITETTONICA

- 06.01 Globale dell'edificio.....
06.02 Globale degli esterni.....
06.03 Globale degli interni.....
06.04 Elementi isolati.....
06.05 Nessuna.....

1 di 5

ARCHITETTO ANNA BRAIONI
Collaboratori:

Arch. Maddalena Basso; Arch. Loredana Girelli.

Vicolo Ponte Nuovo, 9 – 37121 VERONA Tel 045 597733 fax 045 8020924 e-mail: anna.braioni@libero.it

01

id_unità

A

id_isolato



INDAGINE AMBIENTALE

07 VALORE AMBIENTALE

- 07.01 Elemento emergente.....
 07.02 Elemento ripetitivo originale.....
 07.03 Elemento ripetitivo manomesso.....
 07.04 Elemento privo di valore ambientale
 07.05 Elemento deturpante.....

08 CONTESTO AMBIENTALE

- 08.01 Parco.....
 08.02 Giardino.....
 08.03 Orto.....
 08.04 Scoperto.....
 08.05 Brolo.....

INDAGINE EDILIZIA

09 INTERVENTI RECENTI

- 09.01 Di modesta entità.....
 09.02 Di pesante entità.....

10 CARATTERISTICHE COSTRUTTIVE

10.01 Strutture verticali

- | | | | | | |
|----------|------------|--------------------------|----------|------------|-------------------------------------|
| 10.01.01 | Legno..... | <input type="checkbox"/> | 10.01.03 | Cotto..... | <input type="checkbox"/> |
| 10.01.02 | Sasso..... | <input type="checkbox"/> | 10.01.04 | Altro..... | <input checked="" type="checkbox"/> |
| | Buono | <input type="checkbox"/> | | Mediocre | <input checked="" type="checkbox"/> |
| | | | | Cattivo | <input type="checkbox"/> |

10.02 Strutture orizzontali

- | | | | | | |
|----------|---------------------|--------------------------|----------|--------------------|--------------------------|
| 10.02.01 | Ferro..... | <input type="checkbox"/> | 10.02.03 | Laterocemento..... | <input type="checkbox"/> |
| 10.02.02 | Cemento Armato..... | <input type="checkbox"/> | 10.02.04 | Legno..... | <input type="checkbox"/> |
| | Buono | <input type="checkbox"/> | | Mediocre | <input type="checkbox"/> |
| | | | | Cattivo | <input type="checkbox"/> |

10.03 Manto di copertura

- | | | | | | |
|----------|----------------|-------------------------------------|----------|--------------|-------------------------------------|
| 10.03.01 | Laterizio..... | <input checked="" type="checkbox"/> | 10.03.03 | Lamiera..... | <input checked="" type="checkbox"/> |
| 10.03.02 | Cemento..... | <input type="checkbox"/> | 10.03.04 | Altro..... | <input type="checkbox"/> |
| | Buono | <input type="checkbox"/> | | Mediocre | <input type="checkbox"/> |
| | | | | Cattivo | <input checked="" type="checkbox"/> |

11 STATO DI CONSERVAZIONE

11.01 Delle strutture

- 11.01.01 Buono.....
 11.01.02 Mediocre.....
 11.01.03 Cattivo.....
 11.01.04 Pessimo.....

11.02 Complessivo

- 11.02.01 Buono.....
 11.02.02 Mediocre.....
 11.02.03 Cattivo.....
 11.02.04 Pessimo.....



12 DOCUMENTAZIONE FOTOGRAFICA





INDAGINE URBANISTICA E SOCIO-ECONOMICA

13 DESTINAZIONE D'USO ATTUALE		PT	P1	AP	DP	NO
13.01	Residenza urbana.....	<input type="checkbox"/>	<input type="checkbox"/>	<input type="checkbox"/>	<input type="checkbox"/>	<input type="checkbox"/>
13.02	Residenza rurale.....	<input type="checkbox"/>	<input type="checkbox"/>	<input type="checkbox"/>	<input type="checkbox"/>	<input type="checkbox"/>
13.03	Rustico.....	<input type="checkbox"/>	<input type="checkbox"/>	<input type="checkbox"/>	<input type="checkbox"/>	<input type="checkbox"/>
13.04	Stalla.....	<input type="checkbox"/>	<input type="checkbox"/>	<input type="checkbox"/>	<input type="checkbox"/>	<input type="checkbox"/>
13.05	Artigianato produttivo.....	<input type="checkbox"/>	<input type="checkbox"/>	<input type="checkbox"/>	<input type="checkbox"/>	<input type="checkbox"/>
13.06	Artigianato di servizio.....	<input type="checkbox"/>	<input type="checkbox"/>	<input type="checkbox"/>	<input type="checkbox"/>	<input type="checkbox"/>
13.07	Industria.....	<input type="checkbox"/>	<input type="checkbox"/>	<input type="checkbox"/>	<input type="checkbox"/>	<input type="checkbox"/>
13.08	Punti vendita.....	<input type="checkbox"/>	<input type="checkbox"/>	<input type="checkbox"/>	<input type="checkbox"/>	<input type="checkbox"/>
13.09	Ristorante.....	<input type="checkbox"/>	<input type="checkbox"/>	<input type="checkbox"/>	<input type="checkbox"/>	<input type="checkbox"/>
13.10	Pizzeria.....	<input type="checkbox"/>	<input type="checkbox"/>	<input type="checkbox"/>	<input type="checkbox"/>	<input type="checkbox"/>
13.11	Bar.....	<input type="checkbox"/>	<input type="checkbox"/>	<input type="checkbox"/>	<input type="checkbox"/>	<input type="checkbox"/>
13.12	Uffici pubblici.....	<input type="checkbox"/>	<input type="checkbox"/>	<input type="checkbox"/>	<input type="checkbox"/>	<input type="checkbox"/>
13.13	Uffici privati.....	<input type="checkbox"/>	<input type="checkbox"/>	<input type="checkbox"/>	<input type="checkbox"/>	<input type="checkbox"/>
13.14	Studi professionali.....	<input type="checkbox"/>	<input type="checkbox"/>	<input type="checkbox"/>	<input type="checkbox"/>	<input type="checkbox"/>
13.15	Enti – associazioni.....	<input type="checkbox"/>	<input type="checkbox"/>	<input type="checkbox"/>	<input type="checkbox"/>	<input type="checkbox"/>
13.16	Magazzini.....	<input type="checkbox"/>	<input type="checkbox"/>	<input type="checkbox"/>	<input type="checkbox"/>	<input type="checkbox"/>
13.17	Depositi.....	<input checked="" type="checkbox"/>	<input type="checkbox"/>	<input type="checkbox"/>	<input checked="" type="checkbox"/>	<input type="checkbox"/>
13.18	Garages.....	<input type="checkbox"/>	<input type="checkbox"/>	<input type="checkbox"/>	<input type="checkbox"/>	<input type="checkbox"/>
13.19	Altro uso.....	<input type="checkbox"/>	<input type="checkbox"/>	<input type="checkbox"/>	<input type="checkbox"/>	<input type="checkbox"/>

PT= Piano Terra; P1= Piano Primo; AP= Altri Piani; DP= Destinazione Principale; NO= Non Occupato.

14 TITOLO DI GODIMENTO		16 DOTAZIONE DI SERVIZI IGIENICI				
14.01	Proprietà.....	1	<input checked="" type="checkbox"/>	16.01	Bagno nell'abitazione.....	<input type="checkbox"/>
14.02	Affitto.....	0	<input type="checkbox"/>	16.02	WC fuori dall'abitazione.....	<input type="checkbox"/>
14.03	Altro.....	0	<input type="checkbox"/>	16.03	Sprovvisto.....	<input checked="" type="checkbox"/>

15 PROPRIETA'		
15.01	Privata personale.....	<input checked="" type="checkbox"/>
15.02	Privata condominio.....	<input type="checkbox"/>
15.03	Società immobiliare.....	<input type="checkbox"/>
15.04	Società assicurazioni.....	<input type="checkbox"/>
15.05	Ente Pubblico.....	<input type="checkbox"/>
15.06	Ente Religioso.....	<input type="checkbox"/>
15.07	Altro.....	<input type="checkbox"/>

17 INDICI STEREOMETRICI					
17.01	Superficie fondiaria.....	m ²	17.08	Numero alloggi.....	0
17.02	Superficie coperta.....	17,56m ²	17.09	Numero vani residenza.....	0
17.03	Numero massimo piani..	1	17.10	Numero vani altro uso.....	3
17.04	Altezza max in gronda...	2,8m	17.11	Numero totale dei vani.....	3
17.05	Altezza media in gronda	2,6m	17.12	Famiglie residenti.....	0
17.06	Volume.....	45,66m ³	17.13	Numero residenti.....	0
17.07	Indice fondiario.....	0,00			



18 BREVE DESCRIZIONE TIPOLOGICA AMBIENTALE

Il manufatto è stato edificato in uno spazio interno rispetto la Via Bellavista e costituisce con le unità vicine una corte di interesse urbanistico.
Dall'analisi dei catasti storici l'impianto planimetrico attuale è individuabile nel Catasto Attuale; l'epoca di costruzione dell'edificio, con la caratteristica tipologia funzionale del pollaio, si può stimare nell'immediato secondo dopoguerra e allo stato attuale si presenta senza aver subito sostanziali trasformazioni. Architettonicamente l'unità non presenta particolari meritevoli di menzione.
In rapporto al contesto ambientale il manufatto possiede caratteri contrastanti e risulta di scarso significato compositivo.

19 INTERVENTI AMMESSI

E' prescritta la demolizione del manufatto, il cui volume verrà recuperato su altro sedime.

19.01	Superficie da demolire.....	17,56	19.04	Volume da demolire.....	45,656
19.02	Superficie da integrare.....	0	19.05	Volume da integrare.....	0
19.03	Superficie totale.....	0	19.06	Volume totale.....	0



GRADO DI
PROTEZIONE

9

Rif.:

Anno di rilevamento: 2001

Indirizzo:

Via Bellavista

N.C.T.

Foglio: 0

N.C.E.U.

Foglio: 35

Mappale: 0

Mappale: 174

INDAGINE STORICA

01 EPOCA DI COSTRUZIONE

- 01.01 Prima del 1854.....
- 01.02 Dal 1854 al 1906.....
- 01.03 Dal 1907 al 1945.....
- 01.04 Dal 1946 al 1967.....
- 01.05 Dal 1968 al 1977.....
- 01.06 Dal 1978 al 1987.....
- 01.07 Dal 1988 al 1997.....
- 01.08 Dopo il 1997.....

02 INDIVIDUAZIONE AL CATASTO

- 02.01 Austro – Ungarico.....
- 02.02 Impianto.....
- 02.03 Attuale.....
- 02.04 Nessuna.....

INDAGINE TIPOLOGICA

03 TIPOLOGIA EDILIZIA

- 03.01 Villa.....
- 03.02 Palazzotto.....
- 03.03 Edificio a corte.....
- 03.04 Edificio a torre.....
- 03.05 Taverna ed aggregazioni.....
- 03.06 Edificio a schiera ed aggregazioni.....
- 03.07 Edificio in linea.....
- 03.08 Edificio isolato.....
- 03.09 Edificio a blocco.....
- 03.10 Edilizia specialistica antipolare.....
- 03.11 Edilizia specialistica polare.....
- appartenente a:**
- 03.12 Corte o aggregazione di corti.....
- 03.13 Aggregazione di unità seriali.....
- 03.14 Aggregazione di edif. Specialistici.....
- 03.15 Cortina omogenea di unità.....

INDAGINE ARCHITETTONICA

04 VINCOLI

- 04.01 Monumentale ex L. 1089/39.....
- 04.02 Ambientale ex L. 1497/39.....
- 04.03 Culturale ex art. 28 L.R. 61/85.....
- 04.04 Rurale ex art. 10 L.R. 24/85.....
- 04.05 Centro Storico L.R. 80/80.....
- 04.06 Parchi e Riserve Naturali.....
- 04.07 Strumento Urbanistico Generale...
- 04.08 Nessuno.....

05 PRESENZA DI DECORAZIONI E PARTICOLARI ARCHITETTONICI

- 05.01 Elementi pittorici.....
- 05.02 Elementi scultorei.....
- 05.03 Cornici delle aperture.....
- 05.04 Gronde e marcapiani.....
- 05.05 Elementi isolati.....
- 05.06 Nessuna.....

06 CARATTERIZZAZIONE ARCHITETTONICA

- 06.01 Globale dell'edificio.....
- 06.02 Globale degli esterni.....
- 06.03 Globale degli interni.....
- 06.04 Elementi isolati.....
- 06.05 Nessuna.....

1 di 5

ARCHITETTO ANNA BRAIONI

Collaboratori:

Arch. Maddalena Basso; Arch. Loredana Girelli.

Vicolo Ponte Nuovo, 9 – 37121 VERONA Tel 045 597733 fax 045 8020924 e-mail: anna.braioni@libero.it

02

id_unità

A

id_isolato



INDAGINE AMBIENTALE

07 VALORE AMBIENTALE

- 07.01 Elemento emergente.....
 07.02 Elemento ripetitivo originale.....
 07.03 Elemento ripetitivo manomesso.....
 07.04 Elemento privo di valore ambientale
 07.05 Elemento deturpante.....

08 CONTESTO AMBIENTALE

- 08.01 Parco.....
 08.02 Giardino.....
 08.03 Orto.....
 08.04 Scoperto.....
 08.05 Brolo.....

INDAGINE EDILIZIA

09 INTERVENTI RECENTI

- 09.01 Di modesta entità.....
 09.02 Di pesante entità.....

10 CARATTERISTICHE COSTRUTTIVE

10.01 Strutture verticali

- | | | | | | |
|----------|------------|-------------------------------------|----------|------------|-------------------------------------|
| 10.01.01 | Legno..... | <input checked="" type="checkbox"/> | 10.01.03 | Cotto..... | <input type="checkbox"/> |
| 10.01.02 | Sasso..... | <input type="checkbox"/> | 10.01.04 | Altro..... | <input type="checkbox"/> |
| | Buono | <input type="checkbox"/> | | Mediocre | <input type="checkbox"/> |
| | | | | Cattivo | <input checked="" type="checkbox"/> |

10.02 Strutture orizzontali

- | | | | | | |
|----------|---------------------|--------------------------|----------|--------------------|--------------------------|
| 10.02.01 | Ferro..... | <input type="checkbox"/> | 10.02.03 | Laterocemento..... | <input type="checkbox"/> |
| 10.02.02 | Cemento Armato..... | <input type="checkbox"/> | 10.02.04 | Legno..... | <input type="checkbox"/> |
| | Buono | <input type="checkbox"/> | | Mediocre | <input type="checkbox"/> |
| | | | | Cattivo | <input type="checkbox"/> |

10.03 Manto di copertura

- | | | | | | |
|----------|----------------|-------------------------------------|----------|--------------|-------------------------------------|
| 10.03.01 | Laterizio..... | <input checked="" type="checkbox"/> | 10.03.03 | Lamiera..... | <input checked="" type="checkbox"/> |
| 10.03.02 | Cemento..... | <input type="checkbox"/> | 10.03.04 | Altro..... | <input type="checkbox"/> |
| | Buono | <input type="checkbox"/> | | Mediocre | <input checked="" type="checkbox"/> |
| | | | | Cattivo | <input type="checkbox"/> |

11 STATO DI CONSERVAZIONE

11.01 Delle strutture

- 11.01.01 Buono.....
 11.01.02 Mediocre.....
 11.01.03 Cattivo.....
 11.01.04 Pessimo.....

11.02 Complessivo

- 11.02.01 Buono.....
 11.02.02 Mediocre.....
 11.02.03 Cattivo.....
 11.02.04 Pessimo.....

2 di 5

ARCHITETTO ANNA BRAIONI

Collaboratori:

Arch. Maddalena Basso; Arch. Loredana Girelli.

Vicolo Ponte Nuovo, 9 - 37121 VERONA Tel 045 597733 fax 045 8020924 e-mail: anna.braioni@libero.it

02

id_unità

A

id_isolato



12 DOCUMENTAZIONE FOTOGRAFICA





INDAGINE URBANISTICA E SOCIO-ECONOMICA

13	DESTINAZIONE D'USO ATTUALE	PT	P1	AP	DP	NO
13.01	Residenza urbana.....	<input type="checkbox"/>	<input type="checkbox"/>	<input type="checkbox"/>	<input type="checkbox"/>	<input type="checkbox"/>
13.02	Residenza rurale.....	<input type="checkbox"/>	<input type="checkbox"/>	<input type="checkbox"/>	<input type="checkbox"/>	<input type="checkbox"/>
13.03	Rustico.....	<input type="checkbox"/>	<input type="checkbox"/>	<input type="checkbox"/>	<input type="checkbox"/>	<input type="checkbox"/>
13.04	Stalla.....	<input type="checkbox"/>	<input type="checkbox"/>	<input type="checkbox"/>	<input type="checkbox"/>	<input type="checkbox"/>
13.05	Artigianato produttivo.....	<input type="checkbox"/>	<input type="checkbox"/>	<input type="checkbox"/>	<input type="checkbox"/>	<input type="checkbox"/>
13.06	Artigianato di servizio.....	<input type="checkbox"/>	<input type="checkbox"/>	<input type="checkbox"/>	<input type="checkbox"/>	<input type="checkbox"/>
13.07	Industria.....	<input type="checkbox"/>	<input type="checkbox"/>	<input type="checkbox"/>	<input type="checkbox"/>	<input type="checkbox"/>
13.08	Punti vendita.....	<input type="checkbox"/>	<input type="checkbox"/>	<input type="checkbox"/>	<input type="checkbox"/>	<input type="checkbox"/>
13.09	Ristorante.....	<input type="checkbox"/>	<input type="checkbox"/>	<input type="checkbox"/>	<input type="checkbox"/>	<input type="checkbox"/>
13.10	Pizzeria.....	<input type="checkbox"/>	<input type="checkbox"/>	<input type="checkbox"/>	<input type="checkbox"/>	<input type="checkbox"/>
13.11	Bar.....	<input type="checkbox"/>	<input type="checkbox"/>	<input type="checkbox"/>	<input type="checkbox"/>	<input type="checkbox"/>
13.12	Uffici pubblici.....	<input type="checkbox"/>	<input type="checkbox"/>	<input type="checkbox"/>	<input type="checkbox"/>	<input type="checkbox"/>
13.13	Uffici privati.....	<input type="checkbox"/>	<input type="checkbox"/>	<input type="checkbox"/>	<input type="checkbox"/>	<input type="checkbox"/>
13.14	Studi professionali.....	<input type="checkbox"/>	<input type="checkbox"/>	<input type="checkbox"/>	<input type="checkbox"/>	<input type="checkbox"/>
13.15	Enti – associazioni.....	<input type="checkbox"/>	<input type="checkbox"/>	<input type="checkbox"/>	<input type="checkbox"/>	<input type="checkbox"/>
13.16	Magazzini.....	<input type="checkbox"/>	<input type="checkbox"/>	<input type="checkbox"/>	<input type="checkbox"/>	<input type="checkbox"/>
13.17	Depositi.....	<input type="checkbox"/>	<input type="checkbox"/>	<input type="checkbox"/>	<input type="checkbox"/>	<input type="checkbox"/>
13.18	Garages.....	<input type="checkbox"/>	<input type="checkbox"/>	<input type="checkbox"/>	<input type="checkbox"/>	<input type="checkbox"/>
13.19	Altro uso.....	<input checked="" type="checkbox"/>	<input type="checkbox"/>	<input type="checkbox"/>	<input checked="" type="checkbox"/>	<input type="checkbox"/>

PT= Piano Terra; P1= Piano Primo; AP= Altri Piani; DP= Destinazione Principale; NO= Non Occupato.

14	TITOLO DI GODIMENTO		16	DOTAZIONE DI SERVIZI IGIENICI	
14.01	Proprietà.....	0 <input type="checkbox"/>	16.01	Bagno nell'abitazione.....	<input type="checkbox"/>
14.02	Affitto.....	0 <input type="checkbox"/>	16.02	WC fuori dall'abitazione.....	<input type="checkbox"/>
14.03	Altro.....	1 <input checked="" type="checkbox"/>	16.03	Sprovvisto.....	<input checked="" type="checkbox"/>

15	PROPRIETA'	
15.01	Privata personale.....	<input checked="" type="checkbox"/>
15.02	Privata condominio.....	<input type="checkbox"/>
15.03	Società immobiliare.....	<input type="checkbox"/>
15.04	Società assicurazioni.....	<input type="checkbox"/>
15.05	Ente Pubblico.....	<input type="checkbox"/>
15.06	Ente Religioso.....	<input type="checkbox"/>
15.07	Altro.....	<input type="checkbox"/>

17	INDICI STEREOMETRICI				
17.01	Superficie fondiaria.....	m ²	17.08	Numero alloggi.....	0
17.02	Superficie coperta.....	17,56m ²	17.09	Numero vani residenza.....	0
17.03	Numero massimo piani..	1	17.10	Numero vani altro uso.....	1
17.04	Altezza max in gronda...	1,4m	17.11	Numero totale dei vani.....	1
17.05	Altezza media in gronda	1,4m	17.12	Famiglie residenti.....	0
17.06	Volume.....	24,58m ³	17.13	Numero residenti.....	0
17.07	Indice fondiario.....	0,00			



18 BREVE DESCRIZIONE TIPOLOGICA AMBIENTALE

Il manufatto è stato edificato in uno spazio interno rispetto la Via Bellavista e costituisce con le unità vicine una corte di interesse urbanistico.
Dall'analisi delle mappe catastali l'unità non appare inserita e non appare neppure nella precedente campagna di rilevamento da cui si evince la data di realizzazione posteriore al 1988. Il manufatto che ha consistenza edilizia assai povera appare più che altro una semplice superfetazione di carattere funzionale.
Rispetto al contesto ambientale si configura quindi come elemento deturpante.

19 INTERVENTI AMMESSI

E' prescritta la demolizione. Il volume verrà recuperato su altro sedime.

19.01	Superficie da demolire.....	17,56	19.04	Volume da demolire.....	24,584
19.02	Superficie da integrare.....	0	19.05	Volume da integrare.....	0
19.03	Superficie totale.....	0	19.06	Volume totale.....	0



GRADO DI
PROTEZIONE

8

Rif.: 3

Anno di rilevamento: 2001

Indirizzo:

Via Bellavista

N.C.T.

Foglio: 0

N.C.E.U.

Foglio: 35

Mappale: 0

Mappale: 207

INDAGINE STORICA

01 EPOCA DI COSTRUZIONE

- 01.01 Prima del 1854.....
- 01.02 Dal 1854 al 1906.....
- 01.03 Dal 1907 al 1945.....
- 01.04 Dal 1946 al 1967.....
- 01.05 Dal 1968 al 1977.....
- 01.06 Dal 1978 al 1987.....
- 01.07 Dal 1988 al 1997.....
- 01.08 Dopo il 1997.....

02 INDIVIDUAZIONE AL CATASTO

- 02.01 Austro – Ungarico.....
- 02.02 Impianto.....
- 02.03 Attuale.....
- 02.04 Nessuna.....

INDAGINE TIPOLOGICA

03 TIPOLOGIA EDILIZIA

- 03.01 Villa.....
- 03.02 Palazzotto.....
- 03.03 Edificio a corte.....
- 03.04 Edificio a torre.....
- 03.05 Taverna ed aggregazioni.....
- 03.06 Edificio a schiera ed aggregazioni.....
- 03.07 Edificio in linea.....
- 03.08 Edificio isolato.....
- 03.09 Edificio a blocco.....
- 03.10 Edilizia specialistica antipolare.....
- 03.11 Edilizia specialistica polare.....

appartenente a:

- 03.12 Corte o aggregazione di corti.....
- 03.13 Aggregazione di unità seriali.....
- 03.14 Aggregazione di edif. Specialistici.....
- 03.15 Cortina omogenea di unità.....

INDAGINE ARCHITETTONICA

04 VINCOLI

- 04.01 Monumentale ex L.1089/39.....
- 04.02 Ambientale ex L.1497/39.....
- 04.03 Culturale ex art. 28 L.R. 61/85.....
- 04.04 Rurale ex art.10 L.R. 24/85.....
- 04.05 Centro Storico L.R. 80/80.....
- 04.06 Parchi e Riserve Naturali.....
- 04.07 Strumento Urbanistico Generale...
- 04.08 Nessuno.....

05 PRESENZA DI DECORAZIONI E PARTICOLARI ARCHITETTONICI

- 05.01 Elementi pittorici.....
- 05.02 Elementi scultorei.....
- 05.03 Cornici delle aperture.....
- 05.04 Gronde e marcapiani.....
- 05.05 Elementi isolati.....
- 05.06 Nessuna.....

06 CARATTERIZZAZIONE ARCHITETTONICA

- 06.01 Globale dell'edificio.....
- 06.02 Globale degli esterni.....
- 06.03 Globale degli interni.....
- 06.04 Elementi isolati.....
- 06.05 Nessuna.....

1 di 5

ARCHITETTO ANNA BRAIONI

Collaboratori:

Arch. Maddalena Basso; Arch. Loredana Girelli.

Vicolo Ponte Nuovo, 9 – 37121 VERONA Tel 045 597733 fax 045 8020924 e-mail: anna.braioni@libero.it

03

id_unità

A

id_isolato



INDAGINE AMBIENTALE

07 VALORE AMBIENTALE

- 07.01 Elemento emergente.....
 07.02 Elemento ripetitivo originale.....
 07.03 Elemento ripetitivo manomesso.....
 07.04 Elemento privo di valore ambientale
 07.05 Elemento deturpante.....

08 CONTESTO AMBIENTALE

- 08.01 Parco.....
 08.02 Giardino.....
 08.03 Orto.....
 08.04 Scoperto.....
 08.05 Brolo.....

INDAGINE EDILIZIA

09 INTERVENTI RECENTI

- 09.01 Di modesta entità.....
 09.02 Di pesante entità.....

10 CARATTERISTICHE COSTRUTTIVE

10.01 Strutture verticali

- | | | | | | |
|----------|------------|-------------------------------------|----------|------------|-------------------------------------|
| 10.01.01 | Legno..... | <input type="checkbox"/> | 10.01.03 | Cotto..... | <input checked="" type="checkbox"/> |
| 10.01.02 | Sasso..... | <input checked="" type="checkbox"/> | 10.01.04 | Altro..... | <input type="checkbox"/> |
| Buono | | <input type="checkbox"/> | Mediocre | | <input checked="" type="checkbox"/> |
| | | | Cattivo | | <input type="checkbox"/> |

10.02 Strutture orizzontali

- | | | | | | |
|----------|---------------------|--------------------------|----------|--------------------|-------------------------------------|
| 10.02.01 | Ferro..... | <input type="checkbox"/> | 10.02.03 | Laterocemento..... | <input type="checkbox"/> |
| 10.02.02 | Cemento Armato..... | <input type="checkbox"/> | 10.02.04 | Legno..... | <input checked="" type="checkbox"/> |
| Buono | | <input type="checkbox"/> | Mediocre | | <input checked="" type="checkbox"/> |
| | | | Cattivo | | <input type="checkbox"/> |

10.03 Manto di copertura

- | | | | | | |
|----------|----------------|-------------------------------------|----------|--------------|-------------------------------------|
| 10.03.01 | Laterizio..... | <input checked="" type="checkbox"/> | 10.03.03 | Lamiera..... | <input type="checkbox"/> |
| 10.03.02 | Cemento..... | <input type="checkbox"/> | 10.03.04 | Altro..... | <input type="checkbox"/> |
| Buono | | <input type="checkbox"/> | Mediocre | | <input checked="" type="checkbox"/> |
| | | | Cattivo | | <input type="checkbox"/> |

11 STATO DI CONSERVAZIONE

11.01 Delle strutture

- 11.01.01 Buono.....
 11.01.02 Mediocre.....
 11.01.03 Cattivo.....
 11.01.04 Pessimo.....

11.02 Complessivo

- 11.02.01 Buono.....
 11.02.02 Mediocre.....
 11.02.03 Cattivo.....
 11.02.04 Pessimo.....



12 DOCUMENTAZIONE FOTOGRAFICA





INDAGINE URBANISTICA E SOCIO-ECONOMICA

13	DESTINAZIONE D'USO ATTUALE	PT	P1	AP	DP	NO
13.01	Residenza urbana.....	<input type="checkbox"/>	<input type="checkbox"/>	<input type="checkbox"/>	<input type="checkbox"/>	<input type="checkbox"/>
13.02	Residenza rurale.....	<input type="checkbox"/>	<input type="checkbox"/>	<input type="checkbox"/>	<input type="checkbox"/>	<input type="checkbox"/>
13.03	Rustico.....	<input type="checkbox"/>	<input type="checkbox"/>	<input type="checkbox"/>	<input type="checkbox"/>	<input type="checkbox"/>
13.04	Stalla.....	<input type="checkbox"/>	<input type="checkbox"/>	<input type="checkbox"/>	<input type="checkbox"/>	<input type="checkbox"/>
13.05	Artigianato produttivo.....	<input type="checkbox"/>	<input type="checkbox"/>	<input type="checkbox"/>	<input type="checkbox"/>	<input type="checkbox"/>
13.06	Artigianato di servizio.....	<input type="checkbox"/>	<input type="checkbox"/>	<input type="checkbox"/>	<input type="checkbox"/>	<input type="checkbox"/>
13.07	Industria.....	<input type="checkbox"/>	<input type="checkbox"/>	<input type="checkbox"/>	<input type="checkbox"/>	<input type="checkbox"/>
13.08	Punti vendita.....	<input type="checkbox"/>	<input type="checkbox"/>	<input type="checkbox"/>	<input type="checkbox"/>	<input type="checkbox"/>
13.09	Ristorante.....	<input type="checkbox"/>	<input type="checkbox"/>	<input type="checkbox"/>	<input type="checkbox"/>	<input type="checkbox"/>
13.10	Pizzeria.....	<input type="checkbox"/>	<input type="checkbox"/>	<input type="checkbox"/>	<input type="checkbox"/>	<input type="checkbox"/>
13.11	Bar.....	<input type="checkbox"/>	<input type="checkbox"/>	<input type="checkbox"/>	<input type="checkbox"/>	<input type="checkbox"/>
13.12	Uffici pubblici.....	<input type="checkbox"/>	<input type="checkbox"/>	<input type="checkbox"/>	<input type="checkbox"/>	<input type="checkbox"/>
13.13	Uffici privati.....	<input type="checkbox"/>	<input type="checkbox"/>	<input type="checkbox"/>	<input type="checkbox"/>	<input type="checkbox"/>
13.14	Studi professionali.....	<input type="checkbox"/>	<input type="checkbox"/>	<input type="checkbox"/>	<input type="checkbox"/>	<input type="checkbox"/>
13.15	Enti – associazioni.....	<input type="checkbox"/>	<input type="checkbox"/>	<input type="checkbox"/>	<input type="checkbox"/>	<input type="checkbox"/>
13.16	Magazzini.....	<input type="checkbox"/>	<input type="checkbox"/>	<input type="checkbox"/>	<input type="checkbox"/>	<input type="checkbox"/>
13.17	Depositi.....	<input checked="" type="checkbox"/>	<input checked="" type="checkbox"/>	<input type="checkbox"/>	<input checked="" type="checkbox"/>	<input type="checkbox"/>
13.18	Garages.....	<input type="checkbox"/>	<input type="checkbox"/>	<input type="checkbox"/>	<input type="checkbox"/>	<input type="checkbox"/>
13.19	Altro uso.....	<input type="checkbox"/>	<input type="checkbox"/>	<input type="checkbox"/>	<input type="checkbox"/>	<input type="checkbox"/>

PT= Piano Terra; P1= Piano Primo; AP= Altri Piani; DP= Destinazione Principale; NO= Non Occupato.

14	TITOLO DI GODIMENTO		16	DOTAZIONE DI SERVIZI IGIENICI	
14.01	Proprietà.....	0 <input type="checkbox"/>	16.01	Bagno nell'abitazione.....	<input type="checkbox"/>
14.02	Affitto.....	0 <input type="checkbox"/>	16.02	WC fuori dall'abitazione.....	<input type="checkbox"/>
14.03	Altro.....	1 <input checked="" type="checkbox"/>	16.03	Sprovvisto.....	<input checked="" type="checkbox"/>

15	PROPRIETA'	
15.01	Privata personale.....	<input checked="" type="checkbox"/>
15.02	Privata condominio.....	<input type="checkbox"/>
15.03	Società immobiliare.....	<input type="checkbox"/>
15.04	Società assicurazioni.....	<input type="checkbox"/>
15.05	Ente Pubblico.....	<input type="checkbox"/>
15.06	Ente Religioso.....	<input type="checkbox"/>
15.07	Altro.....	<input type="checkbox"/>

17	INDICI STEREOMETRICI				
17.01	Superficie fondiaria.....	0,00m ²	17.08	Numero alloggi.....	0
17.02	Superficie coperta.....	94,10m ²	17.09	Numero vani residenza.....	0
17.03	Numero massimo piani..	2	17.10	Numero vani altro uso.....	2
17.04	Altezza max in gronda...	5,6m	17.11	Numero totale dei vani.....	2
17.05	Altezza media in gronda	5,6m	17.12	Famiglie residenti.....	0
17.06	Volume.....	526,96m ³	17.13	Numero residenti.....	0
17.07	Indice fondiario.....	0,00			



18 BREVE DESCRIZIONE TIPOLOGICA AMBIENTALE

Il manufatto è stato edificato in uno spazio interno rispetto la Via Bellavista e costituisce con le unità vicine una corte di interesse urbanistico.
Dall'analisi dei Catasti Storici, l'impianto planimetrico attuale non è presente nel Catasto d'Impianto anche se, per consistenza e tecnologie, se ne può ipotizzare la costruzione nel primo/secondo decennio del secolo. E' pervenuto senza sostanziali trasformazioni. Architettonicamente l'unità non presenta particolari meritevoli di menzione.
In rapporto al contesto ambientale il manufatto possiede caratteri non contrastanti e risulta di scarso significato compositivo.
Il confronto tra il costruito e le forme localmente più significative del tipo, ci permette di rilevare una sufficiente corrispondenza.

19 INTERVENTI AMMESSI

E' prescritta la demolizione e la sua ricostruzione accorpando in continuità di sedime l'ampliamento di volume previsto.
Il nuovo manufatto dovrà mantenere i caratteri tipologici e formali dell'edilizia rurale tipica della zona.
Vedi Norme Tecniche di Attuazione Art. 12 - PRESCRIZIONI PARTICOLARI - A1.

19.01	Superficie da demolire.....	94,1	19.04	Volume da demolire.....	526,96
19.02	Superficie da integrare.....	216,56	19.05	Volume da integrare.....	1176,9
19.03	Superficie totale.....	216,56	19.06	Volume totale.....	1176,9



GRADO DI
PROTEZIONE

9

Rif.: 2

Anno di rilevamento: 2001

Indirizzo:

Via Bellavista

N.C.T.

Foglio: 0

N.C.E.U.

Foglio: 35

Mappale: 0

Mappale: 174

INDAGINE STORICA

01 EPOCA DI COSTRUZIONE

- 01.01 Prima del 1854.....
- 01.02 Dal 1854 al 1906.....
- 01.03 Dal 1907 al 1945.....
- 01.04 Dal 1946 al 1967.....
- 01.05 Dal 1968 al 1977.....
- 01.06 Dal 1978 al 1987.....
- 01.07 Dal 1988 al 1997.....
- 01.08 Dopo il 1997.....

02 INDIVIDUAZIONE AL CATASTO

- 02.01 Austro – Ungarico.....
- 02.02 Impianto.....
- 02.03 Attuale.....
- 02.04 Nessuna.....

INDAGINE TIPOLOGICA

03 TIPOLOGIA EDILIZIA

- 03.01 Villa.....
- 03.02 Palazzotto.....
- 03.03 Edificio a corte.....
- 03.04 Edificio a torre.....
- 03.05 Taverna ed aggregazioni.....
- 03.06 Edificio a schiera ed aggregazioni.....
- 03.07 Edificio in linea.....
- 03.08 Edificio isolato.....
- 03.09 Edificio a blocco.....
- 03.10 Edilizia specialistica antipolare.....
- 03.11 Edilizia specialistica polare.....
- appartenente a:**
- 03.12 Corte o aggregazione di corti.....
- 03.13 Aggregazione di unità seriali.....
- 03.14 Aggregazione di edif. Specialistici.....
- 03.15 Cortina omogenea di unità.....

INDAGINE ARCHITETTONICA

04 VINCOLI

- 04.01 Monumentale ex L.1089/39.....
- 04.02 Ambientale ex L.1497/39.....
- 04.03 Culturale ex art. 28 L.R. 61/85.....
- 04.04 Rurale ex art.10 L.R. 24/85.....
- 04.05 Centro Storico L.R. 80/80.....
- 04.06 Parchi e Riserve Naturali.....
- 04.07 Strumento Urbanistico Generale...
- 04.08 Nessuno.....

05 PRESENZA DI DECORAZIONI E PARTICOLARI ARCHITETTONICI

- 05.01 Elementi pittorici.....
- 05.02 Elementi scultorei.....
- 05.03 Cornici delle aperture.....
- 05.04 Gronde e marcapiani.....
- 05.05 Elementi isolati.....
- 05.06 Nessuna.....

06 CARATTERIZZAZIONE ARCHITETTONICA

- 06.01 Globale dell'edificio.....
- 06.02 Globale degli esterni.....
- 06.03 Globale degli interni.....
- 06.04 Elementi isolati.....
- 06.05 Nessuna.....

1 di 5

ARCHITETTO ANNA BRAIONI
Collaboratori:

Arch. Maddalena Basso; Arch. Loredana Girelli.

Vicolo Ponte Nuovo, 9 – 37121 VERONA Tel 045 597733 fax 045 8020924 e-mail: anna.braioni@libero.it

04

id_unità

A

id_isolato



INDAGINE AMBIENTALE

07 VALORE AMBIENTALE

- 07.01 Elemento emergente.....
 07.02 Elemento ripetitivo originale.....
 07.03 Elemento ripetitivo manomesso.....
 07.04 Elemento privo di valore ambientale
 07.05 Elemento deturpante.....

08 CONTESTO AMBIENTALE

- 08.01 Parco.....
 08.02 Giardino.....
 08.03 Orto.....
 08.04 Scoperto.....
 08.05 Brolo.....

INDAGINE EDILIZIA

09 INTERVENTI RECENTI

- 09.01 Di modesta entità.....
 09.02 Di pesante entità.....

10 CARATTERISTICHE COSTRUTTIVE

10.01 Strutture verticali

- | | | | | | |
|----------|------------|-------------------------------------|----------|------------|-------------------------------------|
| 10.01.01 | Legno..... | <input type="checkbox"/> | 10.01.03 | Cotto..... | <input type="checkbox"/> |
| 10.01.02 | Sasso..... | <input type="checkbox"/> | 10.01.04 | Altro..... | <input checked="" type="checkbox"/> |
| | Buono | <input checked="" type="checkbox"/> | | Mediocre | <input type="checkbox"/> |
| | | | | Cattivo | <input type="checkbox"/> |

10.02 Strutture orizzontali

- | | | | | | |
|----------|---------------------|--------------------------|----------|--------------------|--------------------------|
| 10.02.01 | Ferro..... | <input type="checkbox"/> | 10.02.03 | Laterocemento..... | <input type="checkbox"/> |
| 10.02.02 | Cemento Armato..... | <input type="checkbox"/> | 10.02.04 | Legno..... | <input type="checkbox"/> |
| | Buono | <input type="checkbox"/> | | Mediocre | <input type="checkbox"/> |
| | | | | Cattivo | <input type="checkbox"/> |

10.03 Manto di copertura

- | | | | | | |
|----------|----------------|-------------------------------------|----------|--------------|-------------------------------------|
| 10.03.01 | Laterizio..... | <input type="checkbox"/> | 10.03.03 | Lamiera..... | <input checked="" type="checkbox"/> |
| 10.03.02 | Cemento..... | <input type="checkbox"/> | 10.03.04 | Altro..... | <input type="checkbox"/> |
| | Buono | <input checked="" type="checkbox"/> | | Mediocre | <input type="checkbox"/> |
| | | | | Cattivo | <input type="checkbox"/> |

11 STATO DI CONSERVAZIONE

11.01 Delle strutture

- 11.01.01 Buono.....
 11.01.02 Mediocre.....
 11.01.03 Cattivo.....
 11.01.04 Pessimo.....

11.02 Complessivo

- 11.02.01 Buono.....
 11.02.02 Mediocre.....
 11.02.03 Cattivo.....
 11.02.04 Pessimo.....



12 DOCUMENTAZIONE FOTOGRAFICA



3 di 5

ARCHITETTO ANNA BRAIONI

Collaboratori:

Arch. Maddalena Basso; Arch. Loredana Girelli.

Vicolo Ponte Nuovo, 9 - 37121 VERONA Tel 045 597733 fax 045 8020924 e-mail: anna.braioni@libero.it

04

id_unità

A

id_isolato



INDAGINE URBANISTICA E SOCIO-ECONOMICA

13	DESTINAZIONE D'USO ATTUALE	PT	P1	AP	DP	NO
13.01	Residenza urbana.....	<input type="checkbox"/>	<input type="checkbox"/>	<input type="checkbox"/>	<input type="checkbox"/>	<input type="checkbox"/>
13.02	Residenza rurale.....	<input type="checkbox"/>	<input type="checkbox"/>	<input type="checkbox"/>	<input type="checkbox"/>	<input type="checkbox"/>
13.03	Rustico.....	<input type="checkbox"/>	<input type="checkbox"/>	<input type="checkbox"/>	<input type="checkbox"/>	<input type="checkbox"/>
13.04	Stalla.....	<input type="checkbox"/>	<input type="checkbox"/>	<input type="checkbox"/>	<input type="checkbox"/>	<input type="checkbox"/>
13.05	Artigianato produttivo.....	<input type="checkbox"/>	<input type="checkbox"/>	<input type="checkbox"/>	<input type="checkbox"/>	<input type="checkbox"/>
13.06	Artigianato di servizio.....	<input type="checkbox"/>	<input type="checkbox"/>	<input type="checkbox"/>	<input type="checkbox"/>	<input type="checkbox"/>
13.07	Industria.....	<input type="checkbox"/>	<input type="checkbox"/>	<input type="checkbox"/>	<input type="checkbox"/>	<input type="checkbox"/>
13.08	Punti vendita.....	<input type="checkbox"/>	<input type="checkbox"/>	<input type="checkbox"/>	<input type="checkbox"/>	<input type="checkbox"/>
13.09	Ristorante.....	<input type="checkbox"/>	<input type="checkbox"/>	<input type="checkbox"/>	<input type="checkbox"/>	<input type="checkbox"/>
13.10	Pizzeria.....	<input type="checkbox"/>	<input type="checkbox"/>	<input type="checkbox"/>	<input type="checkbox"/>	<input type="checkbox"/>
13.11	Bar.....	<input type="checkbox"/>	<input type="checkbox"/>	<input type="checkbox"/>	<input type="checkbox"/>	<input type="checkbox"/>
13.12	Uffici pubblici.....	<input type="checkbox"/>	<input type="checkbox"/>	<input type="checkbox"/>	<input type="checkbox"/>	<input type="checkbox"/>
13.13	Uffici privati.....	<input type="checkbox"/>	<input type="checkbox"/>	<input type="checkbox"/>	<input type="checkbox"/>	<input type="checkbox"/>
13.14	Studi professionali.....	<input type="checkbox"/>	<input type="checkbox"/>	<input type="checkbox"/>	<input type="checkbox"/>	<input type="checkbox"/>
13.15	Enti – associazioni.....	<input type="checkbox"/>	<input type="checkbox"/>	<input type="checkbox"/>	<input type="checkbox"/>	<input type="checkbox"/>
13.16	Magazzini.....	<input type="checkbox"/>	<input type="checkbox"/>	<input type="checkbox"/>	<input type="checkbox"/>	<input type="checkbox"/>
13.17	Depositi.....	<input type="checkbox"/>	<input type="checkbox"/>	<input type="checkbox"/>	<input type="checkbox"/>	<input type="checkbox"/>
13.18	Garages.....	<input checked="" type="checkbox"/>	<input type="checkbox"/>	<input type="checkbox"/>	<input checked="" type="checkbox"/>	<input type="checkbox"/>
13.19	Altro uso.....	<input type="checkbox"/>	<input type="checkbox"/>	<input type="checkbox"/>	<input type="checkbox"/>	<input type="checkbox"/>

PT= Piano Terra; P1= Piano Primo; AP= Altri Piani; DP= Destinazione Principale; NO= Non Occupato.

14	TITOLO DI GODIMENTO		16	DOTAZIONE DI SERVIZI IGIENICI	
14.01	Proprietà.....	0 <input type="checkbox"/>	16.01	Bagno nell'abitazione.....	<input type="checkbox"/>
14.02	Affitto.....	0 <input type="checkbox"/>	16.02	WC fuori dall'abitazione.....	<input type="checkbox"/>
14.03	Altro.....	1 <input checked="" type="checkbox"/>	16.03	Sprovvisto.....	<input checked="" type="checkbox"/>

15	PROPRIETA'	
15.01	Privata personale.....	<input checked="" type="checkbox"/>
15.02	Privata condominio.....	<input type="checkbox"/>
15.03	Società immobiliare.....	<input type="checkbox"/>
15.04	Società assicurazioni.....	<input type="checkbox"/>
15.05	Ente Pubblico.....	<input type="checkbox"/>
15.06	Ente Religioso.....	<input type="checkbox"/>
15.07	Altro.....	<input type="checkbox"/>

17	INDICI STEREOMETRICI				
17.01	Superficie fondiaria.....	0,00m ²	17.08	Numero alloggi.....	0
17.02	Superficie coperta.....	25,65m ²	17.09	Numero vani residenza.....	0
17.03	Numero massimo piani..	1	17.10	Numero vani altro uso.....	1
17.04	Altezza max in gronda...	2m	17.11	Numero totale dei vani.....	1
17.05	Altezza media in gronda	2m	17.12	Famiglie residenti.....	0
17.06	Volume.....	51,30m ³	17.13	Numero residenti.....	0
17.07	Indice fondiario.....	0,00			



18 BREVE DESCRIZIONE TIPOLOGICA AMBIENTALE

Il manufatto è stato edificato in uno spazio interno rispetto la Via Bellavista e costituisce con le unità vicine una corte di interesse urbanistico.
Dall'analisi delle mappe catastali l'unità non appare presente e rispetto alla precedente campagna di rilievo, che registrava la presenza di una tettoia cadente, appare sostituita da un elemento prefabbricato in lamiera collocato nel medesimo sedime recentemente. Per tipo e materiali, quindi, non presenta caratteristiche degne di menzione; anzi il suo rapporto con il contesto ambientale la segnala come elemento deturpante.

19 INTERVENTI AMMESSI

E' prescritta la demolizione senza ricostruzione. Il volume viene recuperato su altro sedime.

19.01	Superficie da demolire.....	25,65	19.04	Volume da demolire.....	51,3
19.02	Superficie da integrare.....	0	19.05	Volume da integrare.....	0
19.03	Superficie totale.....	0	19.06	Volume totale.....	0



GRADO DI
PROTEZIONE

7

Rif.: 4

Anno di rilevamento: 2001

Indirizzo:

N.C.T.

N.C.E.U.

Via Bellavista

Foglio: 0

Foglio: 35

Mappale: 0

Mappale: 207

INDAGINE STORICA

01 EPOCA DI COSTRUZIONE

- 01.01 Prima del 1854.....
- 01.02 Dal 1854 al 1906.....
- 01.03 Dal 1907 al 1945.....
- 01.04 Dal 1946 al 1967.....
- 01.05 Dal 1968 al 1977.....
- 01.06 Dal 1978 al 1987.....
- 01.07 Dal 1988 al 1997.....
- 01.08 Dopo il 1997.....

02 INDIVIDUAZIONE AL CATASTO

- 02.01 Austro – Ungarico.....
- 02.02 Impianto.....
- 02.03 Attuale.....
- 02.04 Nessuna.....

INDAGINE TIPOLOGICA

03 TIPOLOGIA EDILIZIA

- 03.01 Villa.....
- 03.02 Palazzotto.....
- 03.03 Edificio a corte.....
- 03.04 Edificio a torre.....
- 03.05 Taverna ed aggregazioni.....
- 03.06 Edificio a schiera ed aggregazioni.....
- 03.07 Edificio in linea.....
- 03.08 Edificio isolato.....
- 03.09 Edificio a blocco.....
- 03.10 Edilizia specialistica antipolare.....
- 03.11 Edilizia specialistica polare.....

appartenente a:

- 03.12 Corte o aggregazione di corti.....
- 03.13 Aggregazione di unità seriali.....
- 03.14 Aggregazione di edif. Specialistici.....
- 03.15 Cortina omogenea di unità.....

INDAGINE ARCHITETTONICA

04 VINCOLI

- 04.01 Monumentale ex L.1089/39.....
- 04.02 Ambientale ex L.1497/39.....
- 04.03 Culturale ex art. 28 L.R. 61/85.....
- 04.04 Rurale ex art.10 L.R. 24/85.....
- 04.05 Centro Storico L.R. 80/80.....
- 04.06 Parchi e Riserve Naturali.....
- 04.07 Strumento Urbanistico Generale...
- 04.08 Nessuno.....

05 PRESENZA DI DECORAZIONI E PARTICOLARI ARCHITETTONICI

- 05.01 Elementi pittorici.....
- 05.02 Elementi scultorei.....
- 05.03 Cornici delle aperture.....
- 05.04 Gronde e marcapiani.....
- 05.05 Elementi isolati.....
- 05.06 Nessuna.....

06 CARATTERIZZAZIONE ARCHITETTONICA

- 06.01 Globale dell'edificio.....
- 06.02 Globale degli esterni.....
- 06.03 Globale degli interni.....
- 06.04 Elementi isolati.....
- 06.05 Nessuna.....

1 di 5

ARCHITETTO ANNA BRAIONI

Collaboratori:

Arch. Maddalena Basso; Arch. Loredana Girelli.

Vicolo Ponto Nuovo, 9 – 37121 VERONA Tel 045 597733 fax 045 8020924 e-mail: anna.braioni@libero.it

05

A

id_unità

id_isolato



INDAGINE AMBIENTALE

07 VALORE AMBIENTALE

- 07.01 Elemento emergente.....
07.02 Elemento ripetitivo originale.....
07.03 Elemento ripetitivo manomesso.....
07.04 Elemento privo di valore ambientale
07.05 Elemento deturpante.....

08 CONTESTO AMBIENTALE

- 08.01 Parco.....
08.02 Giardino.....
08.03 Orto.....
08.04 Scoperto.....
08.05 Brolo.....

INDAGINE EDILIZIA

09 INTERVENTI RECENTI

- 09.01 Di modesta entità.....
09.02 Di pesante entità.....

10 CARATTERISTICHE COSTRUTTIVE

10.01 Strutture verticali

- | | | | | | |
|----------|------------|-------------------------------------|----------|------------|-------------------------------------|
| 10.01.01 | Legno..... | <input type="checkbox"/> | 10.01.03 | Cotto..... | <input checked="" type="checkbox"/> |
| 10.01.02 | Sasso..... | <input checked="" type="checkbox"/> | 10.01.04 | Altro..... | <input checked="" type="checkbox"/> |
| | Buono | <input type="checkbox"/> | | Mediocre | <input checked="" type="checkbox"/> |
| | | | | Cattivo | <input type="checkbox"/> |

10.02 Strutture orizzontali

- | | | | | | |
|----------|---------------------|--------------------------|----------|--------------------|--------------------------|
| 10.02.01 | Ferro..... | <input type="checkbox"/> | 10.02.03 | Laterocemento..... | <input type="checkbox"/> |
| 10.02.02 | Cemento Armato..... | <input type="checkbox"/> | 10.02.04 | Legno..... | <input type="checkbox"/> |
| | Buono | <input type="checkbox"/> | | Mediocre | <input type="checkbox"/> |
| | | | | Cattivo | <input type="checkbox"/> |

10.03 Manto di copertura

- | | | | | | |
|----------|----------------|-------------------------------------|----------|--------------|-------------------------------------|
| 10.03.01 | Laterizio..... | <input checked="" type="checkbox"/> | 10.03.03 | Lamiera..... | <input type="checkbox"/> |
| 10.03.02 | Cemento..... | <input type="checkbox"/> | 10.03.04 | Altro..... | <input type="checkbox"/> |
| | Buono | <input type="checkbox"/> | | Mediocre | <input checked="" type="checkbox"/> |
| | | | | Cattivo | <input type="checkbox"/> |

11 STATO DI CONSERVAZIONE

11.01 Delle strutture

- 11.01.01 Buono.....
11.01.02 Mediocre.....
11.01.03 Cattivo.....
11.01.04 Pessimo.....

11.02 Complessivo

- 11.02.01 Buono.....
11.02.02 Mediocre.....
11.02.03 Cattivo.....
11.02.04 Pessimo.....

2 di 5



12 DOCUMENTAZIONE FOTOGRAFICA





INDAGINE URBANISTICA E SOCIO-ECONOMICA

13	DESTINAZIONE D'USO ATTUALE	PT	P1	AP	DP	NO
13.01	Residenza urbana.....	<input type="checkbox"/>	<input type="checkbox"/>	<input type="checkbox"/>	<input type="checkbox"/>	<input type="checkbox"/>
13.02	Residenza rurale.....	<input type="checkbox"/>	<input type="checkbox"/>	<input type="checkbox"/>	<input type="checkbox"/>	<input type="checkbox"/>
13.03	Rustico.....	<input type="checkbox"/>	<input type="checkbox"/>	<input type="checkbox"/>	<input type="checkbox"/>	<input type="checkbox"/>
13.04	Stalla.....	<input type="checkbox"/>	<input type="checkbox"/>	<input type="checkbox"/>	<input type="checkbox"/>	<input type="checkbox"/>
13.05	Artigianato produttivo.....	<input type="checkbox"/>	<input type="checkbox"/>	<input type="checkbox"/>	<input type="checkbox"/>	<input type="checkbox"/>
13.06	Artigianato di servizio.....	<input type="checkbox"/>	<input type="checkbox"/>	<input type="checkbox"/>	<input type="checkbox"/>	<input type="checkbox"/>
13.07	Industria.....	<input type="checkbox"/>	<input type="checkbox"/>	<input type="checkbox"/>	<input type="checkbox"/>	<input type="checkbox"/>
13.08	Punti vendita.....	<input type="checkbox"/>	<input type="checkbox"/>	<input type="checkbox"/>	<input type="checkbox"/>	<input type="checkbox"/>
13.09	Ristorante.....	<input type="checkbox"/>	<input type="checkbox"/>	<input type="checkbox"/>	<input type="checkbox"/>	<input type="checkbox"/>
13.10	Pizzeria.....	<input type="checkbox"/>	<input type="checkbox"/>	<input type="checkbox"/>	<input type="checkbox"/>	<input type="checkbox"/>
13.11	Bar.....	<input type="checkbox"/>	<input type="checkbox"/>	<input type="checkbox"/>	<input type="checkbox"/>	<input type="checkbox"/>
13.12	Uffici pubblici.....	<input type="checkbox"/>	<input type="checkbox"/>	<input type="checkbox"/>	<input type="checkbox"/>	<input type="checkbox"/>
13.13	Uffici privati.....	<input type="checkbox"/>	<input type="checkbox"/>	<input type="checkbox"/>	<input type="checkbox"/>	<input type="checkbox"/>
13.14	Studi professionali.....	<input type="checkbox"/>	<input type="checkbox"/>	<input type="checkbox"/>	<input type="checkbox"/>	<input type="checkbox"/>
13.15	Enti – associazioni.....	<input type="checkbox"/>	<input type="checkbox"/>	<input type="checkbox"/>	<input type="checkbox"/>	<input type="checkbox"/>
13.16	Magazzini.....	<input type="checkbox"/>	<input type="checkbox"/>	<input type="checkbox"/>	<input type="checkbox"/>	<input type="checkbox"/>
13.17	Depositi.....	<input checked="" type="checkbox"/>	<input type="checkbox"/>	<input type="checkbox"/>	<input checked="" type="checkbox"/>	<input type="checkbox"/>
13.18	Garages.....	<input type="checkbox"/>	<input type="checkbox"/>	<input type="checkbox"/>	<input type="checkbox"/>	<input type="checkbox"/>
13.19	Altro uso.....	<input checked="" type="checkbox"/>	<input type="checkbox"/>	<input type="checkbox"/>	<input type="checkbox"/>	<input checked="" type="checkbox"/>

PT= Piano Terra; P1= Piano Primo; AP= Altri Piani; DP= Destinazione Principale; NO= Non Occupato.

14	TITOLO DI GODIMENTO		16	DOTAZIONE DI SERVIZI IGIENICI	
14.01	Proprietà.....	0 <input type="checkbox"/>	16.01	Bagno nell'abitazione.....	<input type="checkbox"/>
14.02	Affitto.....	0 <input type="checkbox"/>	16.02	WC fuori dall'abitazione.....	<input type="checkbox"/>
14.03	Altro.....	1 <input checked="" type="checkbox"/>	16.03	Sprovvisto.....	<input checked="" type="checkbox"/>

15	PROPRIETA'	
15.01	Privata personale.....	<input checked="" type="checkbox"/>
15.02	Privata condominio.....	<input type="checkbox"/>
15.03	Società immobiliare.....	<input type="checkbox"/>
15.04	Società assicurazioni.....	<input type="checkbox"/>
15.05	Ente Pubblico.....	<input type="checkbox"/>
15.06	Ente Religioso.....	<input type="checkbox"/>
15.07	Altro.....	<input type="checkbox"/>

17	INDICI STEREOMETRICI				
17.01	Superficie fondiaria.....	0,00m ²	17.08	Numero alloggi.....	0
17.02	Superficie coperta.....	95,85m ²	17.09	Numero vani residenza.....	0
17.03	Numero massimo piani..	2	17.10	Numero vani altro uso.....	3
17.04	Altezza max in gronda...	2,95m	17.11	Numero totale dei vani.....	3
17.05	Altezza media in gronda	2,95m	17.12	Famiglie residenti.....	0
17.06	Volume.....	282,76m ³	17.13	Numero residenti.....	0
17.07	Indice fondiario.....	0,00			



18 BREVE DESCRIZIONE TIPOLOGICA AMBIENTALE

Il manufatto è stato edificato in uno spazio interno rispetto la Via Bellavista e costituisce con le unità vicine una corte di interesse urbanistico.
Dall'analisi delle mappe catastali l'impianto planimetrico è riconoscibile solamente a partire dal Catasto Attuale; l'unità, costruita nell'immediato secondo dopoguerra, è pervenuta senza sostanziali trasformazioni. All'interno presenta ancora un locale destinato a forno per la panificazione; architettonicamente non vi sono particolari meritevoli di menzione.
In rapporto al contesto ambientale il manufatto possiede caratteri non contrastanti e risulta di scarso significato compositivo.
Il confronto tra il costruito e le forme localmente più significative del tipo ci permette di rilevare una sufficiente corrispondenza.

19 INTERVENTI AMMESSI

Adeguamento ambientale. Il manufatto può essere alzato arrivando a raccordarsi sulla linea di colmo con l'unità vicina 06 e quindi avere un'altezza in gronda di m 4,40; l'ultimo tratto dell'edificio (da altezza m 5.30 a m 4.40 in gronda) deve essere lasciato a portico. E' ammesso pure il cambio di destinazione d'uso in turistico-ricettivo.

19.01	Superficie da demolire.....	0	19.04	Volume da demolire.....	0
19.02	Superficie da integrare.....	0	19.05	Volume da integrare.....	71,54
19.03	Superficie totale.....	95,85	19.06	Volume totale.....	354,2975



GRADO DI
PROTEZIONE

7

Rif.: 5

Anno di rilevamento: 2001

Indirizzo:

Via Bellavista

N.C.T.

Foglio: 0

N.C.E.U.

Foglio: 35

Mappale: 0

Mappale: 207

INDAGINE STORICA

01 EPOCA DI COSTRUZIONE

- 01.01 Prima del 1854.....
- 01.02 Dal 1854 al 1906.....
- 01.03 Dal 1907 al 1945.....
- 01.04 Dal 1946 al 1967.....
- 01.05 Dal 1968 al 1977.....
- 01.06 Dal 1978 al 1987.....
- 01.07 Dal 1988 al 1997.....
- 01.08 Dopo il 1997.....

02 INDIVIDUAZIONE AL CATASTO

- 02.01 Austro – Ungarico.....
- 02.02 Impianto.....
- 02.03 Attuale.....
- 02.04 Nessuna.....

INDAGINE TIPOLOGICA

03 TIPOLOGIA EDILIZIA

- 03.01 Villa.....
- 03.02 Palazzotto.....
- 03.03 Edificio a corte.....
- 03.04 Edificio a torre.....
- 03.05 Taverna ed aggregazioni.....
- 03.06 Edificio a schiera ed aggregazioni.....
- 03.07 Edificio in linea.....
- 03.08 Edificio isolato.....
- 03.09 Edificio a blocco.....
- 03.10 Edilizia specialistica antipolare.....
- 03.11 Edilizia specialistica polare.....

appartenente a:

- 03.12 Corte o aggregazione di corti.....
- 03.13 Aggregazione di unità seriali.....
- 03.14 Aggregazione di edif. Specialistici.....
- 03.15 Cortina omogenea di unità.....

INDAGINE ARCHITETTONICA

04 VINCOLI

- 04.01 Monumentale ex L.1089/39.....
- 04.02 Ambientale ex L.1497/39.....
- 04.03 Culturale ex art. 28 L.R. 61/85.....
- 04.04 Rurale ex art.10 L.R. 24/85.....
- 04.05 Centro Storico L.R. 80/80.....
- 04.06 Parchi e Riserve Naturali.....
- 04.07 Strumento Urbanistico Generale...
- 04.08 Nessuno.....

05 PRESENZA DI DECORAZIONI E PARTICOLARI ARCHITETTONICI

- 05.01 Elementi pittorici.....
- 05.02 Elementi scultorei.....
- 05.03 Cornici delle aperture.....
- 05.04 Gronde e marcapiani.....
- 05.05 Elementi isolati.....
- 05.06 Nessuna.....

06 CARATTERIZZAZIONE ARCHITETTONICA

- 06.01 Globale dell'edificio.....
- 06.02 Globale degli esterni.....
- 06.03 Globale degli interni.....
- 06.04 Elementi isolati.....
- 06.05 Nessuna.....

1 di 5

ARCHITETTO ANNA BRAIONI

Collaboratori:

Arch. Maddalena Basso; Arch. Loredana Girelli.

Vicolo Ponte Nuovo, 9 – 37121 VERONA Tel 045 597733 fax 045 8020924 e-mail: anna.braioni@libero.it

06

id_unità

A

id_isolato



INDAGINE AMBIENTALE

07 VALORE AMBIENTALE

- 07.01 Elemento emergente.....
 07.02 Elemento ripetitivo originale.....
 07.03 Elemento ripetitivo manomesso.....
 07.04 Elemento privo di valore ambientale
 07.05 Elemento deturpante.....

08 CONTESTO AMBIENTALE

- 08.01 Parco.....
 08.02 Giardino.....
 08.03 Orto.....
 08.04 Scoperto.....
 08.05 Brolo.....

INDAGINE EDILIZIA

09 INTERVENTI RECENTI

- 09.01 Di modesta entità.....
 09.02 Di pesante entità.....

10 CARATTERISTICHE COSTRUTTIVE

10.01 Strutture verticali

- | | | | | | |
|----------|------------|-------------------------------------|----------|------------|-------------------------------------|
| 10.01.01 | Legno..... | <input type="checkbox"/> | 10.01.03 | Cotto..... | <input checked="" type="checkbox"/> |
| 10.01.02 | Sasso..... | <input checked="" type="checkbox"/> | 10.01.04 | Altro..... | <input checked="" type="checkbox"/> |
| | Buono | <input type="checkbox"/> | | Mediocre | <input checked="" type="checkbox"/> |
| | | | | Cattivo | <input type="checkbox"/> |

10.02 Strutture orizzontali

- | | | | | | |
|----------|---------------------|--------------------------|----------|--------------------|-------------------------------------|
| 10.02.01 | Ferro..... | <input type="checkbox"/> | 10.02.03 | Laterocemento..... | <input type="checkbox"/> |
| 10.02.02 | Cemento Armato..... | <input type="checkbox"/> | 10.02.04 | Legno..... | <input checked="" type="checkbox"/> |
| | Buono | <input type="checkbox"/> | | Mediocre | <input checked="" type="checkbox"/> |
| | | | | Cattivo | <input type="checkbox"/> |

10.03 Manto di copertura

- | | | | | | |
|----------|----------------|-------------------------------------|----------|--------------|-------------------------------------|
| 10.03.01 | Laterizio..... | <input checked="" type="checkbox"/> | 10.03.03 | Lamiera..... | <input type="checkbox"/> |
| 10.03.02 | Cemento..... | <input type="checkbox"/> | 10.03.04 | Altro..... | <input type="checkbox"/> |
| | Buono | <input type="checkbox"/> | | Mediocre | <input checked="" type="checkbox"/> |
| | | | | Cattivo | <input type="checkbox"/> |

11 STATO DI CONSERVAZIONE

11.01 Delle strutture

- 11.01.01 Buono.....
 11.01.02 Mediocre.....
 11.01.03 Cattivo.....
 11.01.04 Pessimo.....

11.02 Complessivo

- 11.02.01 Buono.....
 11.02.02 Mediocre.....
 11.02.03 Cattivo.....
 11.02.04 Pessimo.....



12 DOCUMENTAZIONE FOTOGRAFICA





INDAGINE URBANISTICA E SOCIO-ECONOMICA

13	DESTINAZIONE D'USO ATTUALE	PT	P1	AP	DP	NO
13.01	Residenza urbana.....	<input type="checkbox"/>	<input type="checkbox"/>	<input type="checkbox"/>	<input type="checkbox"/>	<input type="checkbox"/>
13.02	Residenza rurale.....	<input type="checkbox"/>	<input type="checkbox"/>	<input type="checkbox"/>	<input type="checkbox"/>	<input type="checkbox"/>
13.03	Rustico.....	<input type="checkbox"/>	<input type="checkbox"/>	<input type="checkbox"/>	<input type="checkbox"/>	<input type="checkbox"/>
13.04	Stalla.....	<input type="checkbox"/>	<input type="checkbox"/>	<input type="checkbox"/>	<input type="checkbox"/>	<input type="checkbox"/>
13.05	Artigianato produttivo.....	<input type="checkbox"/>	<input type="checkbox"/>	<input type="checkbox"/>	<input type="checkbox"/>	<input type="checkbox"/>
13.06	Artigianato di servizio.....	<input type="checkbox"/>	<input type="checkbox"/>	<input type="checkbox"/>	<input type="checkbox"/>	<input type="checkbox"/>
13.07	Industria.....	<input type="checkbox"/>	<input type="checkbox"/>	<input type="checkbox"/>	<input type="checkbox"/>	<input type="checkbox"/>
13.08	Punti vendita.....	<input type="checkbox"/>	<input type="checkbox"/>	<input type="checkbox"/>	<input type="checkbox"/>	<input type="checkbox"/>
13.09	Ristorante.....	<input type="checkbox"/>	<input type="checkbox"/>	<input type="checkbox"/>	<input type="checkbox"/>	<input type="checkbox"/>
13.10	Pizzeria.....	<input type="checkbox"/>	<input type="checkbox"/>	<input type="checkbox"/>	<input type="checkbox"/>	<input type="checkbox"/>
13.11	Bar.....	<input type="checkbox"/>	<input type="checkbox"/>	<input type="checkbox"/>	<input type="checkbox"/>	<input type="checkbox"/>
13.12	Uffici pubblici.....	<input type="checkbox"/>	<input type="checkbox"/>	<input type="checkbox"/>	<input type="checkbox"/>	<input type="checkbox"/>
13.13	Uffici privati.....	<input type="checkbox"/>	<input type="checkbox"/>	<input type="checkbox"/>	<input type="checkbox"/>	<input type="checkbox"/>
13.14	Studi professionali.....	<input type="checkbox"/>	<input type="checkbox"/>	<input type="checkbox"/>	<input type="checkbox"/>	<input type="checkbox"/>
13.15	Enti – associazioni.....	<input type="checkbox"/>	<input type="checkbox"/>	<input type="checkbox"/>	<input type="checkbox"/>	<input type="checkbox"/>
13.16	Magazzini.....	<input type="checkbox"/>	<input type="checkbox"/>	<input type="checkbox"/>	<input type="checkbox"/>	<input type="checkbox"/>
13.17	Depositi.....	<input checked="" type="checkbox"/>	<input checked="" type="checkbox"/>	<input type="checkbox"/>	<input checked="" type="checkbox"/>	<input type="checkbox"/>
13.18	Garages.....	<input checked="" type="checkbox"/>	<input type="checkbox"/>	<input type="checkbox"/>	<input type="checkbox"/>	<input type="checkbox"/>
13.19	Altro uso.....	<input type="checkbox"/>	<input type="checkbox"/>	<input type="checkbox"/>	<input type="checkbox"/>	<input type="checkbox"/>

PT= Piano Terra; P1= Piano Primo; AP= Altri Piani; DP= Destinazione Principale; NO= Non Occupato.

14	TITOLO DI GODIMENTO		16	DOTAZIONE DI SERVIZI IGIENICI	
14.01	Proprietà.....	0 <input type="checkbox"/>	16.01	Bagno nell'abitazione.....	<input type="checkbox"/>
14.02	Affitto.....	0 <input type="checkbox"/>	16.02	WC fuori dall'abitazione.....	<input type="checkbox"/>
14.03	Altro.....	1 <input checked="" type="checkbox"/>	16.03	Sprovvisto.....	<input checked="" type="checkbox"/>

15	PROPRIETA'	
15.01	Privata personale.....	<input checked="" type="checkbox"/>
15.02	Privata condominio.....	<input type="checkbox"/>
15.03	Società immobiliare.....	<input type="checkbox"/>
15.04	Società assicurazioni.....	<input type="checkbox"/>
15.05	Ente Pubblico.....	<input type="checkbox"/>
15.06	Ente Religioso.....	<input type="checkbox"/>
15.07	Altro.....	<input type="checkbox"/>

17	INDICI STEREOMETRICI				
17.01	Superficie fondiaria.....	0,00m ²	17.08	Numero alloggi.....	0
17.02	Superficie coperta.....	55,33m ²	17.09	Numero vani residenza.....	0
17.03	Numero massimo piani..	2	17.10	Numero vani altro uso.....	2
17.04	Altezza max in gronda...	4,95m	17.11	Numero totale dei vani.....	2
17.05	Altezza media in gronda	4,95m	17.12	Famiglie residenti.....	0
17.06	Volume.....	273,88m ³	17.13	Numero residenti.....	0
17.07	Indice fondiario.....	0,00			



18 BREVE DESCRIZIONE TIPOLOGICA AMBIENTALE

Il manufatto è stato edificato in uno spazio interno rispetto la Via Bellavista e costituisce con le unità vicine una corte di interesse urbanistico.

Dall'analisi delle mappe catastali l'impianto planimetrico è riconoscibile solamente a partire dal Catasto Attuale; stando alle caratteristiche costruttive e ai materiali impiegati, l'unità appare costruita nella prima metà del secolo, probabilmente in due interventi edilizi consecutivi; è pervenuta senza sostanziali trasformazioni.

Architettonicamente non vi sono particolari meritevoli di menzione. In rapporto al contesto ambientale il manufatto possiede caratteri non contrastanti e risulta di scarso significato compositivo.

Il confronto tra il costruito e le forme localmente più significative del tipo ci permette di rilevare una sufficiente corrispondenza dei caratteri tipologici e formali dell'edificio.

19 INTERVENTI AMMESSI

Adeguamento ambientale. L'andamento della falda deve essere mantenuta, anche se l'imposta di gronda può essere portata a m 5,60. E'ammesso il cambio di destinazione d'uso in turistico-ricettivo.

19.01	Superficie da demolire.....	0	19.04	Volume da demolire.....	0
19.02	Superficie da integrare.....	0	19.05	Volume da integrare.....	35,96
19.03	Superficie totale.....	55,33	19.06	Volume totale.....	309,8435



GRADO DI
PROTEZIONE

6

Rif.: 6

Anno di rilevamento: 2001

Indirizzo:

N.C.T.

N.C.E.U.

Via Bellavista

Foglio: 0

Foglio: 35

Mappale: 0

Mappale: 207

INDAGINE STORICA

01 EPOCA DI COSTRUZIONE

- 01.01 Prima del 1854.....
- 01.02 Dal 1854 al 1906.....
- 01.03 Dal 1907 al 1945.....
- 01.04 Dal 1946 al 1967.....
- 01.05 Dal 1968 al 1977.....
- 01.06 Dal 1978 al 1987.....
- 01.07 Dal 1988 al 1997.....
- 01.08 Dopo il 1997.....

02 INDIVIDUAZIONE AL CATASTO

- 02.01 Austro – Ungarico.....
- 02.02 Impianto.....
- 02.03 Attuale.....
- 02.04 Nessuna.....

INDAGINE TIPOLOGICA

03 TIPOLOGIA EDILIZIA

- 03.01 Villa.....
- 03.02 Palazzotto.....
- 03.03 Edificio a corte.....
- 03.04 Edificio a torre.....
- 03.05 Taverna ed aggregazioni.....
- 03.06 Edificio a schiera ed aggregazioni.....
- 03.07 Edificio in linea.....
- 03.08 Edificio isolato.....
- 03.09 Edificio a blocco.....
- 03.10 Edilizia specialistica antipolare.....
- 03.11 Edilizia specialistica polare.....

appartenente a:

- 03.12 Corte o aggregazione di corti.....
- 03.13 Aggregazione di unità seriali.....
- 03.14 Aggregazione di edif. Specialistici.....
- 03.15 Cortina omogenea di unità.....

INDAGINE ARCHITETTONICA

04 VINCOLI

- 04.01 Monumentale ex L.1089/39.....
- 04.02 Ambientale ex L.1497/39.....
- 04.03 Culturale ex art. 28 L.R. 61/85.....
- 04.04 Rurale ex art.10 L.R. 24/85.....
- 04.05 Centro Storico L.R. 80/80.....
- 04.06 Parchi e Riserve Naturali.....
- 04.07 Strumento Urbanistico Generale...
- 04.08 Nessuno.....

05 PRESENZA DI DECORAZIONI E PARTICOLARI ARCHITETTONICI

- 05.01 Elementi pittorici.....
- 05.02 Elementi scultorei.....
- 05.03 Cornici delle aperture.....
- 05.04 Gronde e marcapiani.....
- 05.05 Elementi isolati.....
- 05.06 Nessuna.....

06 CARATTERIZZAZIONE ARCHITETTONICA

- 06.01 Globale dell'edificio.....
- 06.02 Globale degli esterni.....
- 06.03 Globale degli interni.....
- 06.04 Elementi isolati.....
- 06.05 Nessuna.....



INDAGINE AMBIENTALE

07 VALORE AMBIENTALE

- 07.01 Elemento emergente.....
 07.02 Elemento ripetitivo originale.....
 07.03 Elemento ripetitivo manomesso.....
 07.04 Elemento privo di valore ambientale
 07.05 Elemento deturpante.....

08 CONTESTO AMBIENTALE

- 08.01 Parco.....
 08.02 Giardino.....
 08.03 Orto.....
 08.04 Scoperto.....
 08.05 Brolo.....

INDAGINE EDILIZIA

09 INTERVENTI RECENTI

- 09.01 Di modesta entità.....
 09.02 Di pesante entità.....

10 CARATTERISTICHE COSTRUTTIVE

10.01 Strutture verticali

- | | | | | | |
|----------|------------|-------------------------------------|----------|------------|-------------------------------------|
| 10.01.01 | Legno..... | <input type="checkbox"/> | 10.01.03 | Cotto..... | <input checked="" type="checkbox"/> |
| 10.01.02 | Sasso..... | <input checked="" type="checkbox"/> | 10.01.04 | Altro..... | <input type="checkbox"/> |
| | Buono | <input type="checkbox"/> | | Mediocre | <input checked="" type="checkbox"/> |
| | | | | Cattivo | <input type="checkbox"/> |

10.02 Strutture orizzontali

- | | | | | | |
|----------|---------------------|--------------------------|----------|--------------------|-------------------------------------|
| 10.02.01 | Ferro..... | <input type="checkbox"/> | 10.02.03 | Laterocemento..... | <input type="checkbox"/> |
| 10.02.02 | Cemento Armato..... | <input type="checkbox"/> | 10.02.04 | Legno..... | <input checked="" type="checkbox"/> |
| | Buono | <input type="checkbox"/> | | Mediocre | <input checked="" type="checkbox"/> |
| | | | | Cattivo | <input type="checkbox"/> |

10.03 Manto di copertura

- | | | | | | |
|----------|----------------|-------------------------------------|----------|--------------|-------------------------------------|
| 10.03.01 | Laterizio..... | <input checked="" type="checkbox"/> | 10.03.03 | Lamiera..... | <input type="checkbox"/> |
| 10.03.02 | Cemento..... | <input type="checkbox"/> | 10.03.04 | Altro..... | <input type="checkbox"/> |
| | Buono | <input type="checkbox"/> | | Mediocre | <input checked="" type="checkbox"/> |
| | | | | Cattivo | <input type="checkbox"/> |

11 STATO DI CONSERVAZIONE

11.01 Delle strutture

- 11.01.01 Buono.....
 11.01.02 Mediocre.....
 11.01.03 Cattivo.....
 11.01.04 Pessimo.....

11.02 Complessivo

- 11.02.01 Buono.....
 11.02.02 Mediocre.....
 11.02.03 Cattivo.....
 11.02.04 Pessimo.....



12 DOCUMENTAZIONE FOTOGRAFICA



3 di 5

ARCHITETTO ANNA BRAIONI

Collaboratori:

Arch. Maddalena Basso; Arch. Loredana Girelli.

Vicolo Ponte Nuovo, 9 – 37121 VERONA Tel 045 597733 fax 045 8020924 e-mail: anna.braioni@libero.it

07

id_unità

A

id_isolato



INDAGINE URBANISTICA E SOCIO-ECONOMICA

13	DESTINAZIONE D'USO ATTUALE	PT	P1	AP	DP	NO
13.01	Residenza urbana.....	<input type="checkbox"/>	<input type="checkbox"/>	<input type="checkbox"/>	<input type="checkbox"/>	<input type="checkbox"/>
13.02	Residenza rurale.....	<input type="checkbox"/>	<input type="checkbox"/>	<input type="checkbox"/>	<input type="checkbox"/>	<input type="checkbox"/>
13.03	Rustico.....	<input type="checkbox"/>	<input type="checkbox"/>	<input type="checkbox"/>	<input type="checkbox"/>	<input type="checkbox"/>
13.04	Stalla.....	<input type="checkbox"/>	<input type="checkbox"/>	<input type="checkbox"/>	<input type="checkbox"/>	<input type="checkbox"/>
13.05	Artigianato produttivo.....	<input type="checkbox"/>	<input type="checkbox"/>	<input type="checkbox"/>	<input type="checkbox"/>	<input type="checkbox"/>
13.06	Artigianato di servizio.....	<input type="checkbox"/>	<input type="checkbox"/>	<input type="checkbox"/>	<input type="checkbox"/>	<input type="checkbox"/>
13.07	Industria.....	<input type="checkbox"/>	<input type="checkbox"/>	<input type="checkbox"/>	<input type="checkbox"/>	<input type="checkbox"/>
13.08	Punti vendita.....	<input type="checkbox"/>	<input type="checkbox"/>	<input type="checkbox"/>	<input type="checkbox"/>	<input type="checkbox"/>
13.09	Ristorante.....	<input type="checkbox"/>	<input type="checkbox"/>	<input type="checkbox"/>	<input type="checkbox"/>	<input type="checkbox"/>
13.10	Pizzeria.....	<input type="checkbox"/>	<input type="checkbox"/>	<input type="checkbox"/>	<input type="checkbox"/>	<input type="checkbox"/>
13.11	Bar.....	<input type="checkbox"/>	<input type="checkbox"/>	<input type="checkbox"/>	<input type="checkbox"/>	<input type="checkbox"/>
13.12	Uffici pubblici.....	<input type="checkbox"/>	<input type="checkbox"/>	<input type="checkbox"/>	<input type="checkbox"/>	<input type="checkbox"/>
13.13	Uffici privati.....	<input type="checkbox"/>	<input type="checkbox"/>	<input type="checkbox"/>	<input type="checkbox"/>	<input type="checkbox"/>
13.14	Studi professionali.....	<input type="checkbox"/>	<input type="checkbox"/>	<input type="checkbox"/>	<input type="checkbox"/>	<input type="checkbox"/>
13.15	Enti – associazioni.....	<input type="checkbox"/>	<input type="checkbox"/>	<input type="checkbox"/>	<input type="checkbox"/>	<input type="checkbox"/>
13.16	Magazzini.....	<input checked="" type="checkbox"/>	<input checked="" type="checkbox"/>	<input type="checkbox"/>	<input checked="" type="checkbox"/>	<input type="checkbox"/>
13.17	Depositi.....	<input type="checkbox"/>	<input type="checkbox"/>	<input type="checkbox"/>	<input type="checkbox"/>	<input type="checkbox"/>
13.18	Garages.....	<input type="checkbox"/>	<input type="checkbox"/>	<input type="checkbox"/>	<input type="checkbox"/>	<input type="checkbox"/>
13.19	Altro uso.....	<input type="checkbox"/>	<input type="checkbox"/>	<input type="checkbox"/>	<input type="checkbox"/>	<input type="checkbox"/>

PT= Piano Terra; P1= Piano Primo; AP= Altri Piani; DP= Destinazione Principale; NO= Non Occupato.

14	TITOLO DI GODIMENTO		16	DOTAZIONE DI SERVIZI IGIENICI	
14.01	Proprietà.....	0 <input type="checkbox"/>	16.01	Bagno nell'abitazione.....	<input type="checkbox"/>
14.02	Affitto.....	0 <input type="checkbox"/>	16.02	WC fuori dall'abitazione.....	<input type="checkbox"/>
14.03	Altro.....	1 <input checked="" type="checkbox"/>	16.03	Sprovvisto.....	<input checked="" type="checkbox"/>

15	PROPRIETA'	
15.01	Privata personale.....	<input checked="" type="checkbox"/>
15.02	Privata condominio.....	<input type="checkbox"/>
15.03	Società immobiliare.....	<input type="checkbox"/>
15.04	Società assicurazioni.....	<input type="checkbox"/>
15.05	Ente Pubblico.....	<input type="checkbox"/>
15.06	Ente Religioso.....	<input type="checkbox"/>
15.07	Altro.....	<input type="checkbox"/>

17	INDICI STEREOMETRICI				
17.01	Superficie fondiaria.....	0,00m ²	17.08	Numero alloggi.....	0
17.02	Superficie coperta.....	150,89m ²	17.09	Numero vani residenza.....	0
17.03	Numero massimo piani..	2	17.10	Numero vani altro uso.....	6
17.04	Altezza max in gronda...	6,3m	17.11	Numero totale dei vani.....	6
17.05	Altezza media in gronda	6,05m	17.12	Famiglie residenti.....	0
17.06	Volume.....	912,88m ³	17.13	Numero residenti.....	0
17.07	Indice fondiario.....	0,00			



18 BREVE DESCRIZIONE TIPOLOGICA AMBIENTALE

Il manufatto è disposto in arretrato rispetto a Via Bellavista e costituisce con le unità vicine una corte di interesse urbanistico.
Dall'analisi dei Catasti Storici l'impianto planimetrico attuale è riconoscibile già a partire dal Catasto Austriaco; i catasti successivi evidenziano una persistenza della sagoma del fabbricato cui l'unità appartiene anche se, nello specifico, essa appare aver subito lievi trasformazioni (un possibile innalzamento e il corpo scale esterno, riconducibili, secondo la memoria raccolta, agli interventi operati dall'architetto Benciolini nei primi decenni del '900). La lettura del paramento murario evidenzia diversi apporti di materiali impiegati e evidenzia le cornici in tufo alle aperture (in particolare delle aperture sul prospetto ovest ed est a piano terra).
In rapporto al contesto ambientale il manufatto ne possiede le caratteristiche tipiche anche se ciò non vale per la scala esterna realizzata in seguito all'intervento citato.
Il confronto tra il costruito e le forme localmente più significative del tipo ci permette di rilevare una buona corrispondenza.

19 INTERVENTI AMMESSI

E' ammessa la ristrutturazione globale dell'edificio che deve mantenere i caratteri tipologici e formali dell'esistente. E' ammesso pure il cambio di destinazione d'uso in turistico-ricettivo.

19.01	Superficie da demolire.....	0	19.04	Volume da demolire.....	0
19.02	Superficie da integrare.....	0	19.05	Volume da integrare.....	0
19.03	Superficie totale.....	150,89	19.06	Volume totale.....	912,88



GRADO DI
PROTEZIONE

6

Rif.: 7

Anno di rilevamento: 2001

Indirizzo:

Via Bellavista 3/5

N.C.T.

Foglio: 0

N.C.E.U.

Foglio: 35

Mappale: 0

Mappale: 207

INDAGINE STORICA

01 EPOCA DI COSTRUZIONE

- 01.01 Prima del 1854.....
- 01.02 Dal 1854 al 1906.....
- 01.03 Dal 1907 al 1945.....
- 01.04 Dal 1946 al 1967.....
- 01.05 Dal 1968 al 1977.....
- 01.06 Dal 1978 al 1987.....
- 01.07 Dal 1988 al 1997.....
- 01.08 Dopo il 1997.....

02 INDIVIDUAZIONE AL CATASTO

- 02.01 Austro - Ungarico.....
- 02.02 Impianto.....
- 02.03 Attuale.....
- 02.04 Nessuna.....

INDAGINE TIPOLOGICA

03 TIPOLOGIA EDILIZIA

- 03.01 Villa.....
- 03.02 Palazzotto.....
- 03.03 Edificio a corte.....
- 03.04 Edificio a torre.....
- 03.05 Taverna ed aggregazioni.....
- 03.06 Edificio a schiera ed aggregazioni.....
- 03.07 Edificio in linea.....
- 03.08 Edificio isolato.....
- 03.09 Edificio a blocco.....
- 03.10 Edilizia specialistica antipolare.....
- 03.11 Edilizia specialistica polare.....
- appartenente a:**
- 03.12 Corte o aggregazione di corti.....
- 03.13 Aggregazione di unità seriali.....
- 03.14 Aggregazione di edif. Specialistici.....
- 03.15 Cortina omogenea di unità.....

INDAGINE ARCHITETTONICA

04 VINCOLI

- 04.01 Monumentale ex L.1089/39.....
- 04.02 Ambientale ex L.1497/39.....
- 04.03 Culturale ex art. 28 L.R. 61/85.....
- 04.04 Rurale ex art.10 L.R. 24/85.....
- 04.05 Centro Storico L.R. 80/80.....
- 04.06 Parchi e Riserve Naturali.....
- 04.07 Strumento Urbanistico Generale...
- 04.08 Nessuno.....

05 PRESENZA DI DECORAZIONI E PARTICOLARI ARCHITETTONICI

- 05.01 Elementi pittorici.....
- 05.02 Elementi scultorei.....
- 05.03 Cornici delle aperture.....
- 05.04 Gronde e marcapiani.....
- 05.05 Elementi isolati.....
- 05.06 Nessuna.....

06 CARATTERIZZAZIONE ARCHITETTONICA

- 06.01 Globale dell'edificio.....
- 06.02 Globale degli esterni.....
- 06.03 Globale degli interni.....
- 06.04 Elementi isolati.....
- 06.05 Nessuna.....

1 di 5

ARCHITETTO ANNA BRAIONI

Collaboratori:

Arch. Maddalena Basso; Arch. Loredana Girelli.

Vicolo Ponte Nuova, 9 - 37121 VERONA Tel 045 597733 fax 045 8020924 e-mail: anna.braioni@libero.it

08

A

Id unità

Id isolato



INDAGINE AMBIENTALE

07 VALORE AMBIENTALE

- 07.01 Elemento emergente.....
 07.02 Elemento ripetitivo originale.....
 07.03 Elemento ripetitivo manomesso.....
 07.04 Elemento privo di valore ambientale
 07.05 Elemento deturpante.....

08 CONTESTO AMBIENTALE

- 08.01 Parco.....
 08.02 Giardino.....
 08.03 Orto.....
 08.04 Scoperto.....
 08.05 Brolo.....

INDAGINE EDILIZIA

09 INTERVENTI RECENTI

- 09.01 Di modesta entità.....
 09.02 Di pesante entità.....

10 CARATTERISTICHE COSTRUTTIVE

10.01 Strutture verticali

- | | | | | | |
|----------|------------|-------------------------------------|----------|------------|-------------------------------------|
| 10.01.01 | Legno..... | <input type="checkbox"/> | 10.01.03 | Cotto..... | <input checked="" type="checkbox"/> |
| 10.01.02 | Sasso..... | <input checked="" type="checkbox"/> | 10.01.04 | Altro..... | <input type="checkbox"/> |
| Buono | | <input type="checkbox"/> | Mediocre | | <input checked="" type="checkbox"/> |
| | | | Cattivo | | <input type="checkbox"/> |

10.02 Strutture orizzontali

- | | | | | | |
|----------|---------------------|-------------------------------------|----------|--------------------|-------------------------------------|
| 10.02.01 | Ferro..... | <input type="checkbox"/> | 10.02.03 | Laterocemento..... | <input type="checkbox"/> |
| 10.02.02 | Cemento Armato..... | <input type="checkbox"/> | 10.02.04 | Legno..... | <input checked="" type="checkbox"/> |
| Buono | | <input checked="" type="checkbox"/> | Mediocre | | <input type="checkbox"/> |
| | | | Cattivo | | <input type="checkbox"/> |

10.03 Manto di copertura

- | | | | | | |
|----------|----------------|-------------------------------------|----------|--------------|-------------------------------------|
| 10.03.01 | Laterizio..... | <input checked="" type="checkbox"/> | 10.03.03 | Lamiera..... | <input type="checkbox"/> |
| 10.03.02 | Cemento..... | <input type="checkbox"/> | 10.03.04 | Altro..... | <input type="checkbox"/> |
| Buono | | <input type="checkbox"/> | Mediocre | | <input checked="" type="checkbox"/> |
| | | | Cattivo | | <input type="checkbox"/> |

11 STATO DI CONSERVAZIONE

11.01 Delle strutture

- 11.01.01 Buono.....
 11.01.02 Mediocre.....
 11.01.03 Cattivo.....
 11.01.04 Pessimo.....

11.02 Complessivo

- 11.02.01 Buono.....
 11.02.02 Mediocre.....
 11.02.03 Cattivo.....
 11.02.04 Pessimo.....

2 di 5

ARCHITETTO ANNA BRAIONI
Collaboratori:

Arch. Maddalena Basso; Arch. Loredana Girolli

Vicolo Ponte Nuovo, 9 - 37121 VERONA Tel 045 597733 fax 045 8020924 e-mail: anna.braioni@libero.it

08 **A**
id_unità id_isolato



12 DOCUMENTAZIONE FOTOGRAFICA



ARCHITETTO ANNA BRAIONI

Collaboratori:

Arch. Maddalena Basso; Arch. Loredana Girelli,

Vicolo Ponte Nuovo, 9 – 37121 VERONA Tel 045 597733 fax 045 8020924 e-mail: anna.braioni@libero.it

3 di 5

08

id_unità

A

Id_Isolato



INDAGINE URBANISTICA E SOCIO-ECONOMICA

13	DESTINAZIONE D'USO ATTUALE	PT	P1	AP	DP	NO
13.01	Residenza urbana.....	<input type="checkbox"/>	<input type="checkbox"/>	<input type="checkbox"/>	<input type="checkbox"/>	<input type="checkbox"/>
13.02	Residenza rurale.....	<input checked="" type="checkbox"/>	<input checked="" type="checkbox"/>	<input type="checkbox"/>	<input checked="" type="checkbox"/>	<input type="checkbox"/>
13.03	Rustico.....	<input type="checkbox"/>	<input type="checkbox"/>	<input type="checkbox"/>	<input type="checkbox"/>	<input type="checkbox"/>
13.04	Stalla.....	<input type="checkbox"/>	<input type="checkbox"/>	<input type="checkbox"/>	<input type="checkbox"/>	<input type="checkbox"/>
13.05	Artigianato produttivo.....	<input type="checkbox"/>	<input type="checkbox"/>	<input type="checkbox"/>	<input type="checkbox"/>	<input type="checkbox"/>
13.06	Artigianato di servizio.....	<input checked="" type="checkbox"/>	<input type="checkbox"/>	<input type="checkbox"/>	<input type="checkbox"/>	<input type="checkbox"/>
13.07	Industria.....	<input type="checkbox"/>	<input type="checkbox"/>	<input type="checkbox"/>	<input type="checkbox"/>	<input type="checkbox"/>
13.08	Punti vendita.....	<input type="checkbox"/>	<input type="checkbox"/>	<input type="checkbox"/>	<input type="checkbox"/>	<input type="checkbox"/>
13.09	Ristorante.....	<input type="checkbox"/>	<input type="checkbox"/>	<input type="checkbox"/>	<input type="checkbox"/>	<input type="checkbox"/>
13.10	Pizzeria.....	<input type="checkbox"/>	<input type="checkbox"/>	<input type="checkbox"/>	<input type="checkbox"/>	<input type="checkbox"/>
13.11	Bar.....	<input type="checkbox"/>	<input type="checkbox"/>	<input type="checkbox"/>	<input type="checkbox"/>	<input type="checkbox"/>
13.12	Uffici pubblici.....	<input type="checkbox"/>	<input type="checkbox"/>	<input type="checkbox"/>	<input type="checkbox"/>	<input type="checkbox"/>
13.13	Uffici privati.....	<input type="checkbox"/>	<input type="checkbox"/>	<input type="checkbox"/>	<input type="checkbox"/>	<input type="checkbox"/>
13.14	Studi professionali.....	<input type="checkbox"/>	<input type="checkbox"/>	<input type="checkbox"/>	<input type="checkbox"/>	<input type="checkbox"/>
13.15	Enti – associazioni.....	<input type="checkbox"/>	<input type="checkbox"/>	<input type="checkbox"/>	<input type="checkbox"/>	<input type="checkbox"/>
13.16	Magazzini.....	<input type="checkbox"/>	<input type="checkbox"/>	<input type="checkbox"/>	<input type="checkbox"/>	<input type="checkbox"/>
13.17	Depositi.....	<input type="checkbox"/>	<input type="checkbox"/>	<input type="checkbox"/>	<input type="checkbox"/>	<input type="checkbox"/>
13.18	Garages.....	<input type="checkbox"/>	<input type="checkbox"/>	<input type="checkbox"/>	<input type="checkbox"/>	<input type="checkbox"/>
13.19	Altro uso.....	<input type="checkbox"/>	<input type="checkbox"/>	<input type="checkbox"/>	<input type="checkbox"/>	<input type="checkbox"/>

PT= Piano Terra; P1= Piano Primo; AP= Altri Piani; DP= Destinazione Principale; NO= Non Occupato.

14	TITOLO DI GODIMENTO		16	DOTAZIONE DI SERVIZI IGIENICI	
14.01	Proprietà.....	0 <input type="checkbox"/>	16.01	Bagno nell'abitazione.....	<input checked="" type="checkbox"/>
14.02	Affitto.....	0 <input type="checkbox"/>	16.02	WC fuori dall'abitazione.....	<input type="checkbox"/>
14.03	Altro.....	1 <input checked="" type="checkbox"/>	16.03	Sprovvisto.....	<input type="checkbox"/>

15	PROPRIETA'	
15.01	Privata personale.....	<input checked="" type="checkbox"/>
15.02	Privata condominio.....	<input type="checkbox"/>
15.03	Società immobiliare.....	<input type="checkbox"/>
15.04	Società assicurazioni.....	<input type="checkbox"/>
15.05	Ente Pubblico.....	<input type="checkbox"/>
15.06	Ente Religioso.....	<input type="checkbox"/>
15.07	Altro.....	<input type="checkbox"/>

17	INDICI STEREOMETRICI				
17.01	Superficie fondiaria.....	0,00m ²	17.08	Numero alloggi.....	1
17.02	Superficie coperta.....	96,38m ²	17.09	Numero vani residenza.....	4
17.03	Numero massimo piani..	2	17.10	Numero vani altro uso.....	1
17.04	Altezza max in gronda...	5,2m	17.11	Numero totale dei vani.....	5
17.05	Altezza media in gronda	5,08m	17.12	Famiglie residenti.....	1
17.06	Volume.....	489,61m ³	17.13	Numero residenti.....	3
17.07	Indice fondiario.....	0,00			

4 di 5

ARCHITETTO ANNA BRAIONI

Collaboratori:

Arch. Maddalena Basso; Arch. Loredana Girelli.

Vicolo Ponte Nuovo, 9 – 37121 VERONA Tel 045 597733 fax 045 8020924 e-mail: anna.braioni@lberio.it

08

A

id_unità

id_isolato



18 BREVE DESCRIZIONE TIPOLOGICA AMBIENTALE

Il manufatto è disposto in arretrato rispetto a Via Bellavista e costituisce con le unità vicine una corte di interesse urbanistico.

Dall'analisi dei Catasti Storici l'impianto planimetrico attuale è riconoscibile già a partire dal Catasto Austriaco; i catasti successivi evidenziano una persistenza della sagoma del fabbricato cui l'unità appartiene; nello specifico in epoca recente l'unità è stata dotata di un piccolo volume funzionale sul retro (servizi igienici) che comunque appare nel Catasto Attuale. La lettura del paramento murario evidenzia diversi apporti di materiali impiegati e evidenzia le cornici in tufo alle aperture nonché il barbacane con corsi alternati di mattoni nel fronte ovest.

In rapporto al contesto ambientale il manufatto ne possiede le caratteristiche tipiche.

Il confronto tra il costruito e le forme localmente più significative del tipo ci permette di rilevare una buona corrispondenza.

19 INTERVENTI AMMESSI

E' ammessa la ristrutturazione globale dell'edificio nel rispetto dei caratteri tipologici e formali dell'esistente, previa la demolizione del piccolo manufatto posto sul retro.
E' ammesso il cambio di destinazione d'uso in turistico-ricettivo.

19.01	Superficie da demolire.....	6	19.04	Volume da demolire.....	13,6
19.02	Superficie da integrare.....	0	19.05	Volume da integrare.....	0
19.03	Superficie totale.....	90,38	19.06	Volume totale.....	476,01



GRADO DI
PROTEZIONE

2

Rif.: 8

Anno di rilevamento: 2001

Indirizzo:

Via Bellavista 1

N.C.T.

Foglio: 0

N.C.E.U.

Foglio: 35

Mappale: 0

Mappale: 207

INDAGINE STORICA

01 EPOCA DI COSTRUZIONE

- 01.01 Prima del 1854.....
- 01.02 Dal 1854 al 1906.....
- 01.03 Dal 1907 al 1945.....
- 01.04 Dal 1946 al 1967.....
- 01.05 Dal 1968 al 1977.....
- 01.06 Dal 1978 al 1987.....
- 01.07 Dal 1988 al 1997.....
- 01.08 Dopo il 1997.....

02 INDIVIDUAZIONE AL CATASTO

- 02.01 Austro – Ungarico.....
- 02.02 Impianto.....
- 02.03 Attuale.....
- 02.04 Nessuna.....

INDAGINE TIPOLOGICA

03 TIPOLOGIA EDILIZIA

- 03.01 Villa.....
- 03.02 Palazzotto.....
- 03.03 Edificio a corte.....
- 03.04 Edificio a torre.....
- 03.05 Taverna ed aggregazioni.....
- 03.06 Edificio a schiera ed aggregazioni.....
- 03.07 Edificio in linea.....
- 03.08 Edificio isolato.....
- 03.09 Edificio a blocco.....
- 03.10 Edilizia specialistica antipolare.....
- 03.11 Edilizia specialistica polare.....
- appartenente a:**
- 03.12 Corte o aggregazione di corti.....
- 03.13 Aggregazione di unità seriali.....
- 03.14 Aggregazione di edif. Specialistici.....
- 03.15 Cortina omogenea di unità.....

INDAGINE ARCHITETTONICA

04 VINCOLI

- 04.01 Monumentale ex L.1089/39.....
- 04.02 Ambientale ex L.1497/39.....
- 04.03 Culturale ex art. 28 L.R. 61/85.....
- 04.04 Rurale ex art.10 L.R. 24/85.....
- 04.05 Centro Storico L.R. 80/80.....
- 04.06 Parchi e Riserve Naturali.....
- 04.07 Strumento Urbanistico Generale...
- 04.08 Nessuno.....

05 PRESENZA DI DECORAZIONI E PARTICOLARI ARCHITETTONICI

- 05.01 Elementi pittorici.....
- 05.02 Elementi scultorei.....
- 05.03 Cornici delle aperture.....
- 05.04 Gronde e marcapiani.....
- 05.05 Elementi isolati.....
- 05.06 Nessuna.....

06 CARATTERIZZAZIONE ARCHITETTONICA

- 06.01 Globale dell'edificio.....
- 06.02 Globale degli esterni.....
- 06.03 Globale degli interni.....
- 06.04 Elementi isolati.....
- 06.05 Nessuna.....

1 di 6

ARCHITETTO ANNA BRAIONI

Collaboratori:

Arch. Maddalena Basso; Arch. Loredana Girelli.

Vicolo Ponte Nuovo, 9 – 37121 VERONA Tel 045 597733 fax 045 8020924 e-mail: anna.braioni@libero.it

09

Id_unità

A

Id_isolato



INDAGINE AMBIENTALE

07 VALORE AMBIENTALE

- 07.01 Elemento emergente.....
 07.02 Elemento ripetitivo originale.....
 07.03 Elemento ripetitivo manomesso.....
 07.04 Elemento privo di valore ambientale
 07.05 Elemento deturpante.....

08 CONTESTO AMBIENTALE

- 08.01 Parco.....
 08.02 Giardino.....
 08.03 Orto.....
 08.04 Scoperto.....
 08.05 Brolo.....

INDAGINE EDILIZIA

09 INTERVENTI RECENTI

- 09.01 Di modesta entità.....
 09.02 Di pesante entità.....

10 CARATTERISTICHE COSTRUTTIVE

10.01 Strutture verticali

10.01.01	Legno.....	<input type="checkbox"/>	10.01.03	Cotto.....	<input checked="" type="checkbox"/>
10.01.02	Sasso.....	<input checked="" type="checkbox"/>	10.01.04	Altro.....	<input type="checkbox"/>
	Buono	<input checked="" type="checkbox"/>		Mediocre	<input type="checkbox"/>
				Cattivo	<input type="checkbox"/>

10.02 Strutture orizzontali

10.02.01	Ferro.....	<input type="checkbox"/>	10.02.03	Laterocemento.....	<input type="checkbox"/>
10.02.02	Cemento Armato.....	<input type="checkbox"/>	10.02.04	Legno.....	<input checked="" type="checkbox"/>
	Buono	<input checked="" type="checkbox"/>		Mediocre	<input type="checkbox"/>
				Cattivo	<input type="checkbox"/>

10.03 Manto di copertura

10.03.01	Laterizio.....	<input checked="" type="checkbox"/>	10.03.03	Lamiera.....	<input type="checkbox"/>
10.03.02	Cemento.....	<input type="checkbox"/>	10.03.04	Altro.....	<input type="checkbox"/>
	Buono	<input checked="" type="checkbox"/>		Mediocre	<input type="checkbox"/>
				Cattivo	<input type="checkbox"/>

11 STATO DI CONSERVAZIONE

11.01 Delle strutture

- 11.01.01 Buono.....
 11.01.02 Mediocre.....
 11.01.03 Cattivo.....
 11.01.04 Pessimo.....

11.02 Complessivo

- 11.02.01 Buono.....
 11.02.02 Mediocre.....
 11.02.03 Cattivo.....
 11.02.04 Pessimo.....



12 DOCUMENTAZIONE FOTOGRAFICA



ARCHITETTO ANNA BRAIONI

Collaboratori:

Arch. Maddalena Basso; Arch. Loredana Girelli.

Vicolo Ponte Nuovo, 9 – 37121 VERONA Tel 045 597733 fax 045 8020924 e-mail: anna.braioni@libero.it

3 di 6

09

id_unità

A

id_isolato



Comune di Sommacampagna
Provincia di Verona

**VARIANTE N. 23 AL P.R.G.
REGOLAMENTAZIONE DEGLI INTERVENTI
AMMISSIBILI ALL'INTERNO DEL
CENTRO STORICO DI CUSTOZA**



ARCHITETTO ANNA BRAIONI

Collaboratori:

Arch. Maddalena Basso; Arch. Loredana Girelli.

Vicolo Ponte Nuova, 9 – 37121 VERONA Tel 045 597733 fax 045 8020924 e-mail: anna.braioni@libero.it

4 di 6

09

id_ unità

A

id_ isolato



INDAGINE URBANISTICA E SOCIO-ECONOMICA

13	DESTINAZIONE D'USO ATTUALE	PT	P1	AP	DP	NO
13.01	Residenza urbana.....	<input type="checkbox"/>	<input type="checkbox"/>	<input type="checkbox"/>	<input type="checkbox"/>	<input type="checkbox"/>
13.02	Residenza rurale.....	<input checked="" type="checkbox"/>	<input checked="" type="checkbox"/>	<input checked="" type="checkbox"/>	<input checked="" type="checkbox"/>	<input type="checkbox"/>
13.03	Rustico.....	<input type="checkbox"/>	<input type="checkbox"/>	<input type="checkbox"/>	<input type="checkbox"/>	<input type="checkbox"/>
13.04	Stalla.....	<input type="checkbox"/>	<input type="checkbox"/>	<input type="checkbox"/>	<input type="checkbox"/>	<input type="checkbox"/>
13.05	Artigianato produttivo.....	<input type="checkbox"/>	<input type="checkbox"/>	<input type="checkbox"/>	<input type="checkbox"/>	<input type="checkbox"/>
13.06	Artigianato di servizio.....	<input type="checkbox"/>	<input type="checkbox"/>	<input type="checkbox"/>	<input type="checkbox"/>	<input type="checkbox"/>
13.07	Industria.....	<input type="checkbox"/>	<input type="checkbox"/>	<input type="checkbox"/>	<input type="checkbox"/>	<input type="checkbox"/>
13.08	Punti vendita.....	<input type="checkbox"/>	<input type="checkbox"/>	<input type="checkbox"/>	<input type="checkbox"/>	<input type="checkbox"/>
13.09	Ristorante.....	<input type="checkbox"/>	<input type="checkbox"/>	<input type="checkbox"/>	<input type="checkbox"/>	<input type="checkbox"/>
13.10	Pizzeria.....	<input type="checkbox"/>	<input type="checkbox"/>	<input type="checkbox"/>	<input type="checkbox"/>	<input type="checkbox"/>
13.11	Bar.....	<input type="checkbox"/>	<input type="checkbox"/>	<input type="checkbox"/>	<input type="checkbox"/>	<input type="checkbox"/>
13.12	Uffici pubblici.....	<input type="checkbox"/>	<input type="checkbox"/>	<input type="checkbox"/>	<input type="checkbox"/>	<input type="checkbox"/>
13.13	Uffici privati.....	<input type="checkbox"/>	<input type="checkbox"/>	<input type="checkbox"/>	<input type="checkbox"/>	<input type="checkbox"/>
13.14	Studi professionali.....	<input type="checkbox"/>	<input type="checkbox"/>	<input type="checkbox"/>	<input type="checkbox"/>	<input type="checkbox"/>
13.15	Enti – associazioni.....	<input type="checkbox"/>	<input type="checkbox"/>	<input type="checkbox"/>	<input type="checkbox"/>	<input type="checkbox"/>
13.16	Magazzini.....	<input type="checkbox"/>	<input type="checkbox"/>	<input type="checkbox"/>	<input type="checkbox"/>	<input type="checkbox"/>
13.17	Depositi.....	<input type="checkbox"/>	<input type="checkbox"/>	<input type="checkbox"/>	<input type="checkbox"/>	<input type="checkbox"/>
13.18	Garages.....	<input type="checkbox"/>	<input type="checkbox"/>	<input type="checkbox"/>	<input type="checkbox"/>	<input type="checkbox"/>
13.19	Altro uso.....	<input type="checkbox"/>	<input type="checkbox"/>	<input type="checkbox"/>	<input type="checkbox"/>	<input type="checkbox"/>

PT= Piano Terra; P1= Piano Primo; AP= Altri Piani; DP= Destinazione Principale; NO= Non Occupato.

14	TITOLO DI GODIMENTO		16	DOTAZIONE DI SERVIZI IGIENICI	
14.01	Proprietà.....	1 <input checked="" type="checkbox"/>	16.01	Bagno nell'abitazione.....	<input checked="" type="checkbox"/>
14.02	Affitto.....	0 <input type="checkbox"/>	16.02	WC fuori dall'abitazione.....	<input type="checkbox"/>
14.03	Altro.....	0 <input type="checkbox"/>	16.03	Sprovvisto.....	<input type="checkbox"/>

15	PROPRIETA'	
15.01	Privata personale.....	<input checked="" type="checkbox"/>
15.02	Privata condominio.....	<input type="checkbox"/>
15.03	Società immobiliare.....	<input type="checkbox"/>
15.04	Società assicurazioni.....	<input type="checkbox"/>
15.05	Ente Pubblico.....	<input type="checkbox"/>
15.06	Ente Religioso.....	<input type="checkbox"/>
15.07	Altro.....	<input type="checkbox"/>

17	INDICI STEREOMETRICI				
17.01	Superficie fondiaria.....	0,00m ²	17.08	Numero alloggi.....	1
17.02	Superficie coperta.....	113,81m ²	17.09	Numero vani residenza.....	8
17.03	Numero massimo piani..	4	17.10	Numero vani altro uso.....	1
17.04	Altezza max in gronda...	12,3m	17.11	Numero totale dei vani.....	9
17.05	Altezza media in gronda	10,5m	17.12	Famiglie residenti.....	1
17.06	Volume.....	1195,01m ³	17.13	Numero residenti.....	3
17.07	Indice fondiario.....	0,00			



18 BREVE DESCRIZIONE TIPOLOGICA AMBIENTALE

Il manufatto è disposto in arretrato rispetto a Via Bellavista e costituisce con le unità vicine una corte di interesse urbanistico.

Dall'analisi dei Catasti Storici l'impianto planimetrico attuale è riconoscibile già a partire dal Catasto Austriaco; i catasti successivi evidenziano una persistenza della sagoma del fabbricato cui l'unità appartiene.

Architettonicamente l'unità risulta meritevole di particolare attenzione sia rispetto al tipo, residenza rurale con torretta colombara, sia per l'apparato di finiture e decorazioni che possiede. La lettura del paramento murario evidenzia diversi apporti di materiali impiegati, evidenzia le cornici ad alcune aperture, tra cui gli oculi del sottotetto, nonché i barbacane con corsi alternati di mattoni e sassi nel fronte nord; è rimarcabile anche il trattamento della gronda con motivo decorativo dato dalla posa dei mattoni.

Nel fronte principale ad ovest campeggia una pittura murale con blasone nobiliare. Stando alle informazioni raccolte dai proprietari è possibile ipotizzare un intervento di riordino delle aperture e della distribuzione interna realizzato nei primi decenni del secolo dall'architetto Benciolini. Si segnala nel retro, fronte est, un albio in pietra bianca locale di considerevoli dimensioni.

In rapporto al contesto ambientale il manufatto ne possiede le caratteristiche tipiche e risulta un elemento significativo.

19 INTERVENTI AMMESSI

L'intervento ammesso è il risanamento conservativo dell'edificio con possibile cambio di destinazione d'uso in turistico-ricettivo, nel mantenimento non solo dei caratteri architettonici esterni, ma anche degli interni.

19.01	Superficie da demolire.....	0	19.04	Volume da demolire.....	0
19.02	Superficie da integrare.....	0	19.05	Volume da integrare.....	0
19.03	Superficie totale.....	113,81	19.06	Volume totale.....	1195