

PLANIMETRIA STATO DI FATTO
scala 1:500

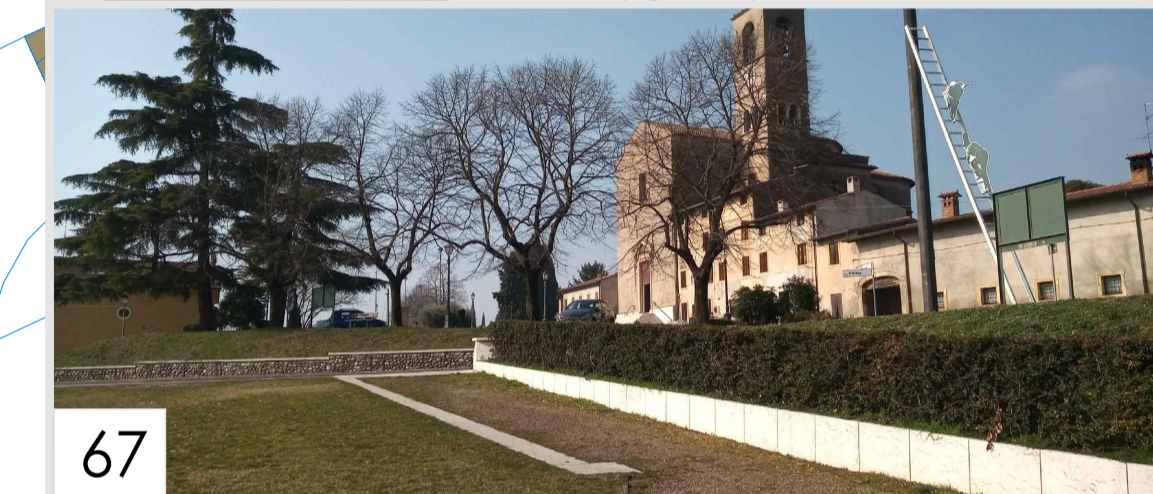
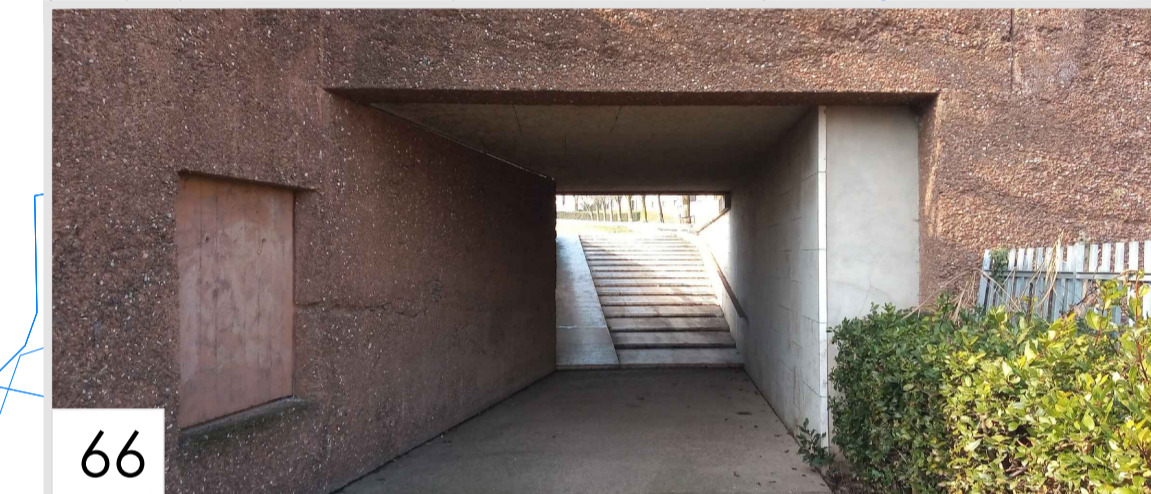
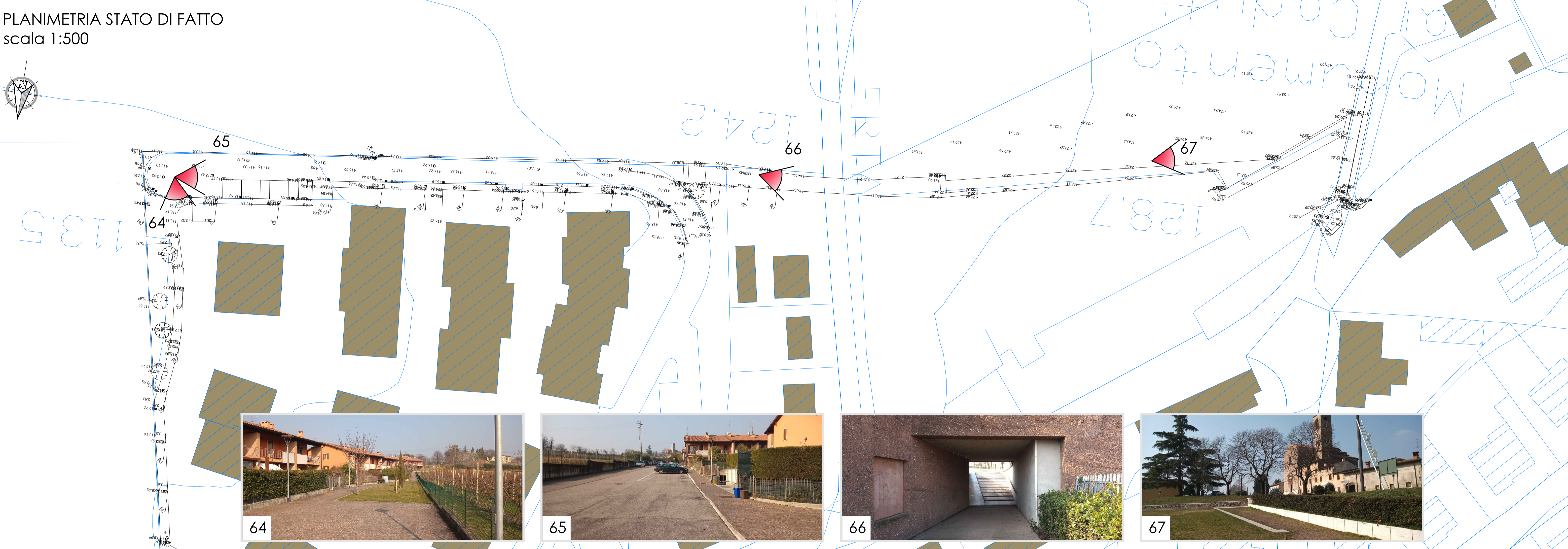
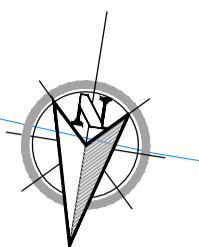

LEGENDA STATO DI FATTO

- Edifici
- Punti di rilievo
- Punti luce esistenti
- Palo ENEL esistente
- Palo TELECOM esistente

LEGENDA PROGETTO

- Pavimentazione in misto cementato 15 cm
- Pavimentazione in binder chiuso 5 cm
- Attraversamento ciclabile semaforizzato

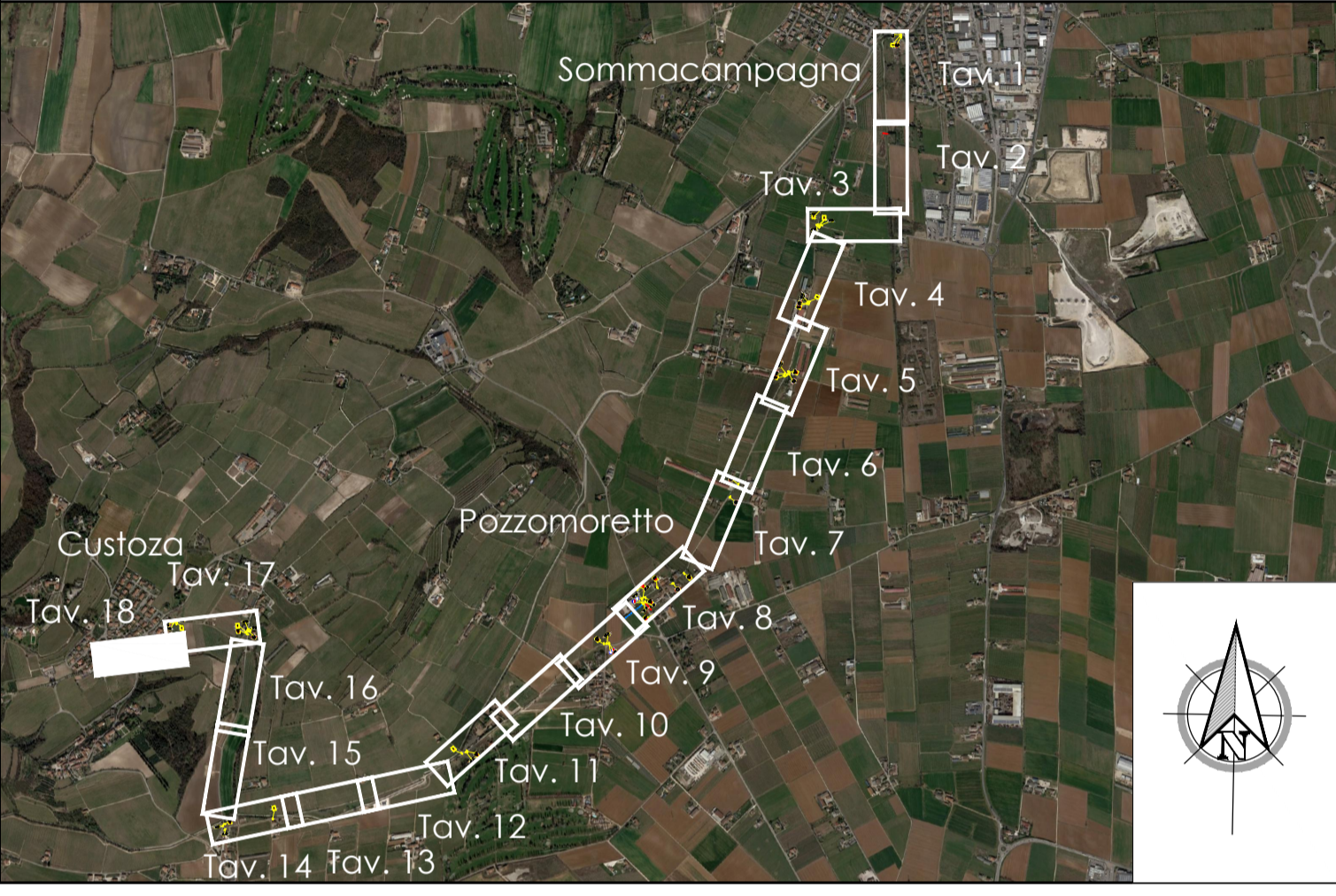

PLANIMETRIA DI PROGETTO
scala 1:500

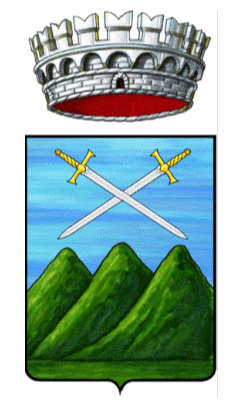
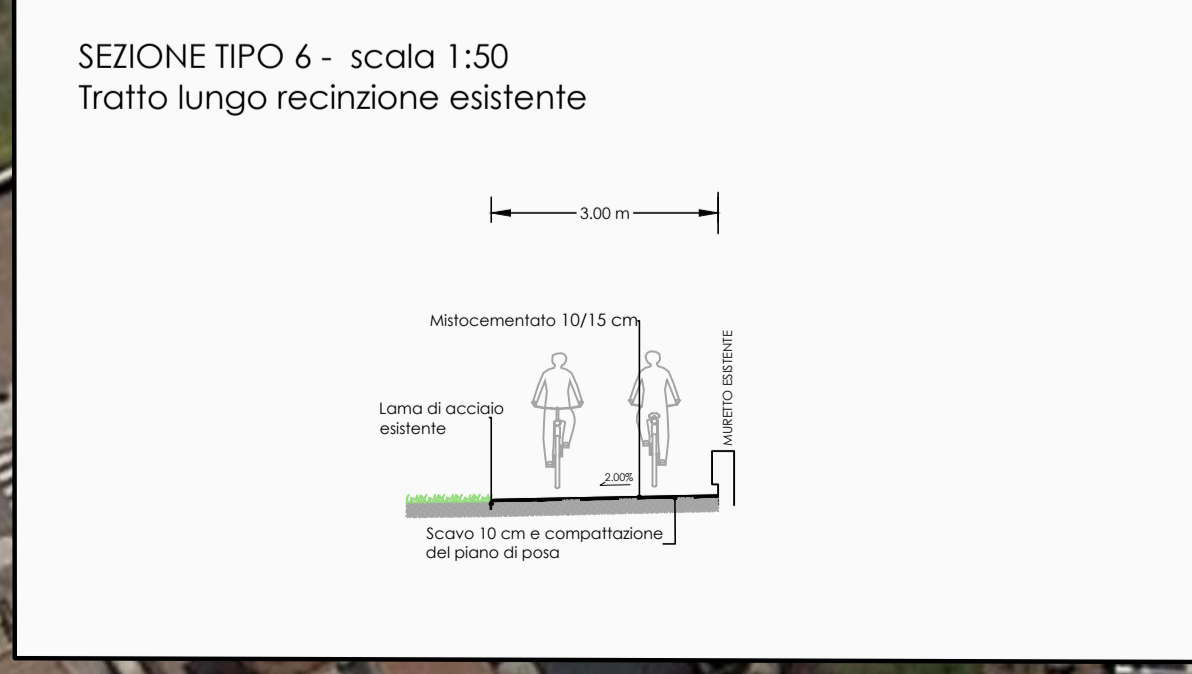
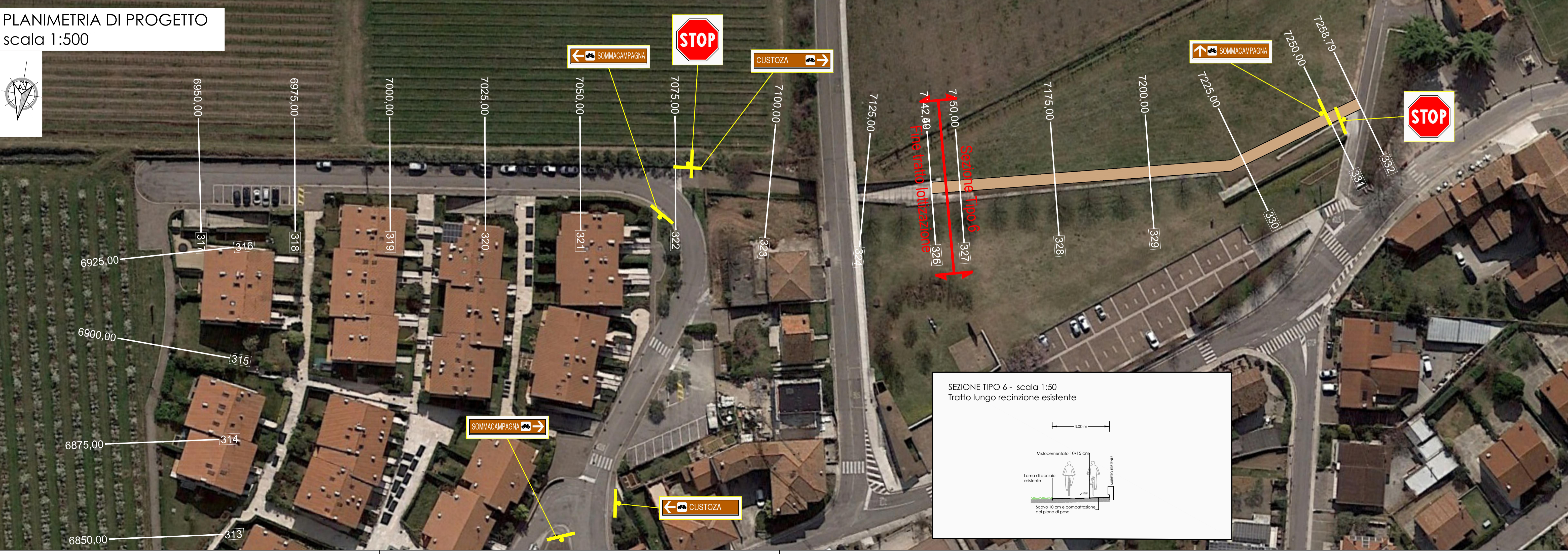
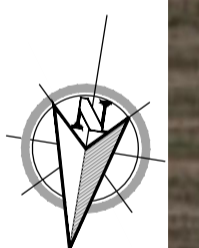

COMUNE DI SOMMACAMPAGNA
(Provincia di Verona)

Percorso ciclabile
Sommacampagna - Custoza

PROGETTO DEFINITIVO

N° ELABORATO:	PL-18	PLANIMETRIA STATO DI FATTO E DI PROGETTO TAV. 18/18 da km 6+925 a km 7+260	SCALA: 1:500
---------------	-------	---	-----------------

 CONSULTING ENGINEERING S.R.L. via Comatori, 1 - VERONA - tel 045 8101737 - fax 045 8102202 e-mail: info@infratec.it		COMMITTENTE: Comune di Sommacampagna (VR)	
DIRETTORE TECNICO: Ing. Maurizio Fabbiani		RESPONSABILE DEL PROCEDIMENTO: geom. Paolo Franchini	
C			
B			
A			
0	15.12.2023	EMISSIONE	arch. GAGLIARDI ing. FABBIANI geom. FRANCHINI
REV.	DATA	DESCRIZIONE	REDATTO CONTROLLATO APPROVATO